



کد داوطلب: ۱۴۰۱۵۹۴  
نام داوطلب: سیده زهرا  
نام خانوادگی: حیدری شریف  
نام پدر: سید علی  
ش شناسنامه: ۱۸۷۰۸۳۸۷۴۲  
نام مدرسه: ادب  
نام گروه آزمایشی: یازدهم انسانی  
تاریخ آزمون: ۱۴۰۱/۱۱/۰۶  
نمره منفی: ☒

| نتیجه آزمون | عمومی | اختصاصی | کل    |
|-------------|-------|---------|-------|
| درصد عملکرد | ۰     | ۲۱.۱۲   | ۲۱.۱۲ |
| تراز        | ۰     | ۵۲۸۱    | ۵۲۸۱  |

وضعیت داوطلب بدون نمره منفی

|             |   |       |       |
|-------------|---|-------|-------|
| درصد عملکرد | ۰ | ۲۶.۰۶ | ۲۶.۰۶ |
| تراز        | ۰ | ۵۵۲۸  | ۵۵۲۸  |

اداره کل آموزش و پرورش استان یزد  
معاونت آموزش متوسطه  
آزمون البرز

یازدهم انسانی

رتبه کل داوطلب در هر سطح از آزمون: بافق (حاضر: ۱۰۶ - رتبه: ۲۳) / ادب (حاضر: ۳۷ - رتبه: ۱۳) / یازدهم انسانی (حاضر: ۳۷ - رتبه: ۱۳)

| ردیف | نام دروس         | محدوده سوال | نمره | درصد عملکرد | نمره تراز | نمره از ۲۰ | درست | غلط | نزد | درصد میانگین درس | درصد عملکرد نفر اول | بالاترین درصد در درس | رتبه داوطلب در هر درس | رشته |
|------|------------------|-------------|------|-------------|-----------|------------|------|-----|-----|------------------|---------------------|----------------------|-----------------------|------|
| ۱    | ریاضی و آمار     | ۱ - ۲۰      | ۶    | ۱۳.۳۳       | ۴۸۹۲      | ۲.۶۷       | ۳    | ۱   | ۱۶  | ۶.۰۱             | ۱۱.۶۷               | ۳۸.۳۳                | ۳                     | ۳    |
| ۵    | علوم و فنون ادبی | ۲۱ - ۴۰     | ۸    | ۱۸.۳۳       | ۵۱۴۲      | ۳.۶۷       | ۶    | ۷   | ۷   | ۱۰.۸۵            | ۲۸.۳۳               | ۵۶.۶۷                | ۹                     | ۹    |
| ۶    | جامعه شناسی      | ۴۱ - ۵۵     | ۵    | ۵۵.۵۶       | ۷۰۰۳      | ۱۱.۱۱      | ۹    | ۲   | ۴   | ۲۲.۲۲            | ۶۴.۴۴               | ۷۱.۱۱                | ۵                     | ۵    |
| ۷    | عربی             | ۵۶ - ۷۵     | ۵    | ۴۵          | ۶۴۷۵      | ۹          | ۱۰   | ۳   | ۷   | ۱۳.۶۵            | ۵۶.۶۷               | ۵۸.۳۳                | ۳                     | ۳    |
| ۸    | تاریخ            | ۷۶ - ۹۰     | ۵    | ۲.۲۲        | ۴۳۳۶      | ۰.۴۴       | ۱    | ۲   | ۱۲  | ۱۶.۹             | ۵۳.۳۳               | ۶۴.۴۴                | ۱۹                    | ۱۹   |
| ۹    | جغرافیا          | ۹۱ - ۱۰۵    | ۵    | ۱۳.۳۳       | ۴۸۹۲      | ۲.۶۷       | ۲    | ۰   | ۱۳  | ۱۳.۸۸            | ۴۶.۶۷               | ۵۵.۵۶                | ۱۱                    | ۱۱   |
| ۱۰   | فلسفه            | ۱۰۶ - ۱۲۰   | ۵    | ۲۴.۴۴       | ۵۴۴۷      | ۴.۸۹       | ۵    | ۴   | ۶   | ۲۳.۹۴            | ۶۴.۴۴               | ۷۳.۳۳                | ۱۵                    | ۱۵   |
| ۱۱   | روان شناسی       | ۱۲۱ - ۱۳۵   | ۵    | ۰           | ۴۲۲۵      | ۰          | ۰    | ۰   | ۱۵  | ۹.۵۲             | ۲۸.۸۹               | ۵۳.۳۳                | ۱۷                    | ۱۷   |

مقایسه درصد عملکرد داوطلب در هر درس با درصد میانگین درس در آزمون

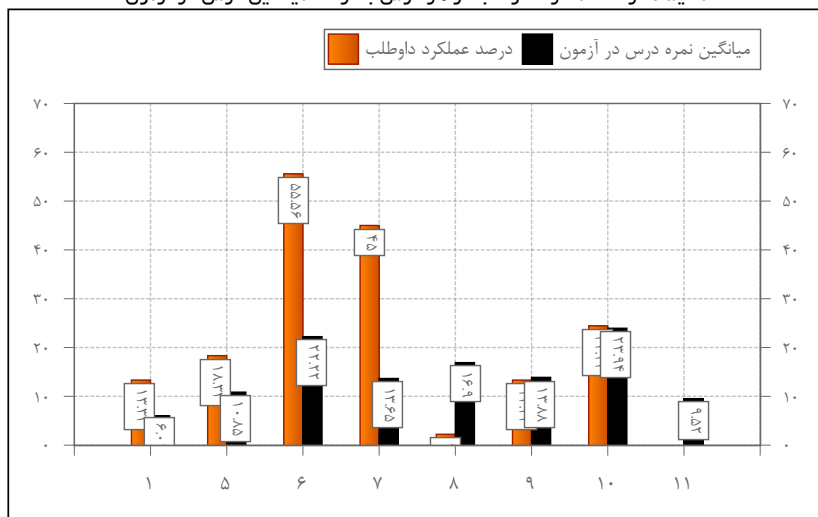

مقایسه عملکرد داوطلب در آزمون های مرحله ای ( بر اساس نمره تراز )

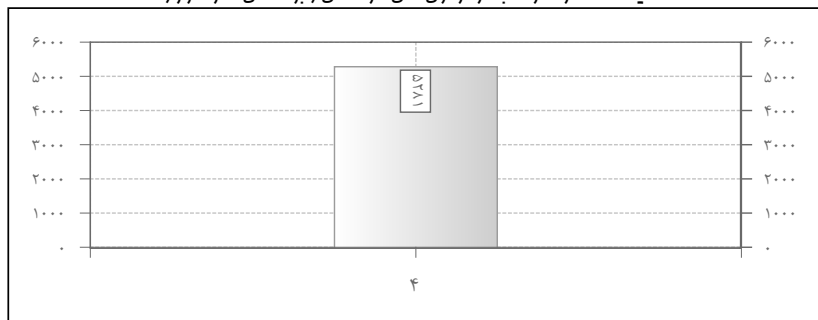

تصویر پاسخنامه داوطلب

کد داوطلب: ۱۴۰۱۵۹۴  
نام داوطلب: سیده زهرا  
نام خانوادگی: حیدری شریف  
نام پدر: سید علی  
ش شناسنامه: ۱۸۷۰۸۳۸۷۴۲  
نام مدرسه: ادب  
نام گروه آزمایشی: یازدهم انسانی  
تاریخ آزمون: ۱۴۰۱/۱۱/۰۶  
نمره منفی: ☒

داوطلب گرامی لطفا در این کادر هرگز ننویسید

آزمون: یازدهم انسانی  
گزینه داوطلب: ☐

کلید سوال: ☒

سوال حذفی: ☐

ردیف

|     |     |     |     |     |     |     |     |     |     |     |
|-----|-----|-----|-----|-----|-----|-----|-----|-----|-----|-----|
| ۱   | ۲   | ۳   | ۴   | ۵   | ۶   | ۷   | ۸   | ۹   | ۱۰  | ۱۱  |
| ۱۲  | ۱۳  | ۱۴  | ۱۵  | ۱۶  | ۱۷  | ۱۸  | ۱۹  | ۲۰  | ۲۱  | ۲۲  |
| ۲۳  | ۲۴  | ۲۵  | ۲۶  | ۲۷  | ۲۸  | ۲۹  | ۳۰  | ۳۱  | ۳۲  | ۳۳  |
| ۳۴  | ۳۵  | ۳۶  | ۳۷  | ۳۸  | ۳۹  | ۴۰  | ۴۱  | ۴۲  | ۴۳  | ۴۴  |
| ۴۵  | ۴۶  | ۴۷  | ۴۸  | ۴۹  | ۵۰  | ۵۱  | ۵۲  | ۵۳  | ۵۴  | ۵۵  |
| ۵۶  | ۵۷  | ۵۸  | ۵۹  | ۶۰  | ۶۱  | ۶۲  | ۶۳  | ۶۴  | ۶۵  | ۶۶  |
| ۶۷  | ۶۸  | ۶۹  | ۷۰  | ۷۱  | ۷۲  | ۷۳  | ۷۴  | ۷۵  | ۷۶  | ۷۷  |
| ۷۸  | ۷۹  | ۸۰  | ۸۱  | ۸۲  | ۸۳  | ۸۴  | ۸۵  | ۸۶  | ۸۷  | ۸۸  |
| ۸۹  | ۹۰  | ۹۱  | ۹۲  | ۹۳  | ۹۴  | ۹۵  | ۹۶  | ۹۷  | ۹۸  | ۹۹  |
| ۱۰۰ | ۱۰۱ | ۱۰۲ | ۱۰۳ | ۱۰۴ | ۱۰۵ | ۱۰۶ | ۱۰۷ | ۱۰۸ | ۱۰۹ | ۱۱۰ |



کد داوطلب: ۱۴۰۱۵۹۵

نام داوطلب: فاطمه

نام خانوادگی: پورمنش

نام پدر: محمدعلی

ش شناسنامه: ۳۰۶۰۷۸۳۴۵۴

نام مدرسه: ادب

نام گروه آزمایشی: یازدهم انسانی

تاریخ آزمون: ۱۴۰۱/۱۱/۰۶

نمره منفی: ☒

| نتیجه آزمون | عمومی | اختصاصی | کل    |
|-------------|-------|---------|-------|
| درصد عملکرد | ۰     | ۲۲.۱۱   | ۲۲.۱۱ |
| تراز        | ۰     | ۵۳۳۱    | ۵۳۳۱  |

وضعیت داوطلب بدون نمره منفی

|             |   |       |       |
|-------------|---|-------|-------|
| درصد عملکرد | ۰ | ۴۱.۲۵ | ۴۱.۲۵ |
| تراز        | ۰ | ۶۲۸۸  | ۶۲۸۸  |

اداره کل آموزش و پرورش استان یزد

معاونت آموزش متوسطه

آزمون البرز

یازدهم انسانی

رتبه کل داوطلب در هر سطح از آزمون: بافق (حاضر: ۱۰۶ - رتبه: ۲۰) / ادب (حاضر: ۳۷ - رتبه: ۱۲) / یازدهم انسانی (حاضر: ۳۷ - رتبه: ۱۲)

| ردیف | نام دروس         | محدوده سوال | نمره تراز | درصد عملکرد | نمره از ۲۰ | درست | غلط | نزد | درصد میانگین درس | درصد عملکرد نفر اول | بالاترین درصد در درس | رتبه داوطلب در هر درس |       |      |
|------|------------------|-------------|-----------|-------------|------------|------|-----|-----|------------------|---------------------|----------------------|-----------------------|-------|------|
|      |                  |             |           |             |            |      |     |     |                  |                     |                      | استان                 | منطقه | رشته |
| ۱    | ریاضی و آمار     | ۱ - ۲۰      | ۴۵۵۹      | ۶۶۷         | ۱.۳۳       | ۶    | ۱۴  | ۰   | ۶.۰۱             | ۱۱.۶۷               | ۳۸.۳۳                | ۷                     | ۷     | ۱۲   |
| ۵    | علوم و فنون ادبی | ۲۱ - ۴۰     | ۵۵۵۹      | ۲۶۶۷        | ۵.۳۳       | ۹    | ۱۱  | ۰   | ۱۰.۸۵            | ۲۸.۳۳               | ۵۶.۶۷                | ۴                     | ۴     | ۷    |
| ۶    | جامعه شناسی      | ۴۱ - ۵۵     | ۶۱۱۴      | ۳۷.۷۸       | ۷.۵۶       | ۸    | ۷   | ۰   | ۲۲.۲۲            | ۶۴.۴۴               | ۷۱.۱۱                | ۱۱                    | ۱۱    | ۱۳   |
| ۷    | عربی             | ۵۶ - ۷۵     | ۴۹۷۵      | ۱۵          | ۳          | ۷    | ۱۲  | ۱   | ۱۳.۶۵            | ۵۶.۶۷               | ۵۸.۳۳                | ۱۴                    | ۱۴    | ۱۹   |
| ۸    | تاریخ            | ۷۶ - ۹۰     | ۵۳۳۶      | ۲۲.۲۲       | ۴.۴۴       | ۶    | ۸   | ۱   | ۱۶.۹             | ۵۳.۳۳               | ۶۴.۴۴                | ۱۱                    | ۱۱    | ۱۵   |
| ۹    | جغرافیا          | ۹۱ - ۱۰۵    | ۵۲۲۵      | ۲۰          | ۴          | ۶    | ۹   | ۰   | ۱۳.۸۸            | ۴۶.۶۷               | ۵۵.۵۶                | ۸                     | ۸     | ۱۴   |
| ۱۰   | فلسفه            | ۱۰۶ - ۱۲۰   | ۶۵۵۹      | ۴۶۶۷        | ۹.۳۳       | ۹    | ۶   | ۰   | ۲۳.۹۴            | ۶۴.۴۴               | ۷۳.۳۳                | ۹                     | ۹     | ۱۲   |
| ۱۱   | روان شناسی       | ۱۲۱ - ۱۳۵   | ۴۳۳۶      | ۲.۲۲        | ۰.۴۴       | ۴    | ۱۱  | ۰   | ۹.۵۲             | ۲۸.۸۹               | ۵۳.۳۳                | ۱۶                    | ۱۶    | ۱۹   |

مقایسه درصد عملکرد داوطلب در هر درس با درصد میانگین درس در آزمون

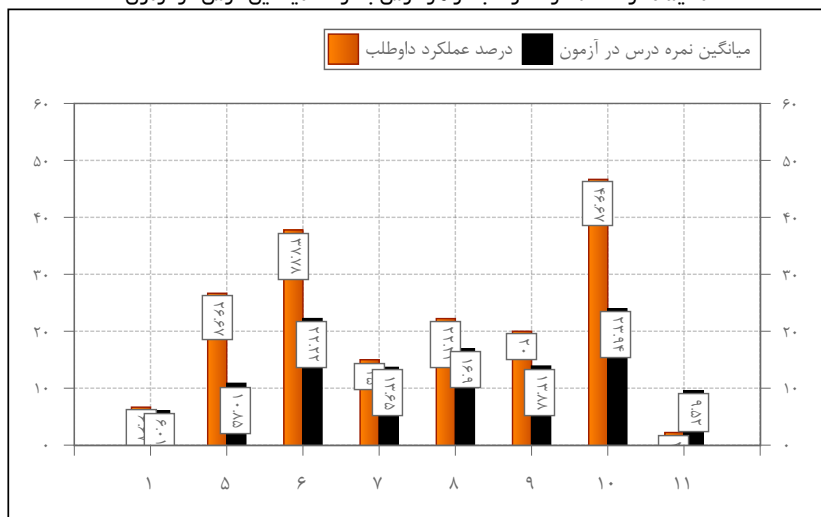

مقایسه عملکرد داوطلب در آزمون های مرحله ای ( بر اساس نمره تراز )

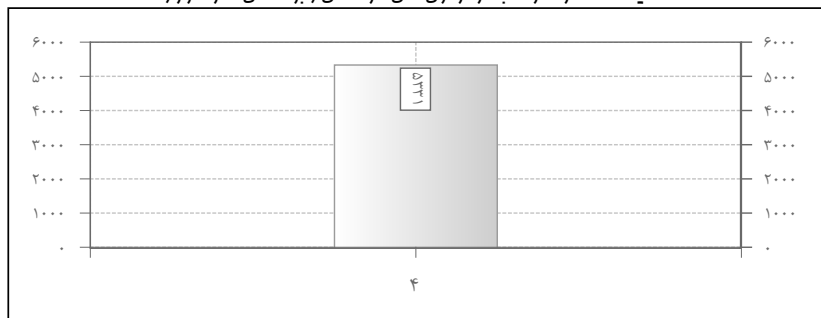

تصویر پاسخنامه داوطلب

کد داوطلب: ۱۴۰۱۵۹۵

نام داوطلب: فاطمه

نام خانوادگی: پورمنش

نام پدر: محمدعلی

ش شناسنامه: ۳۰۶۰۷۸۳۴۵۴

نام مدرسه: ادب

نام گروه آزمایشی: یازدهم انسانی

تاریخ آزمون: ۱۴۰۱/۱۱/۰۶

نمره منفی: ☒

سوال حذفی: ☐ کلید سوال: ☒ گزینه داوطلب: ☐

داوطلب گرامس لطفا در این کادر چیزی ننویسید

بارکد

آزمون: یازدهم انسانی

تاریخ: ۱۴۰۱/۱۱/۰۶

محل پاسخگویی: ...

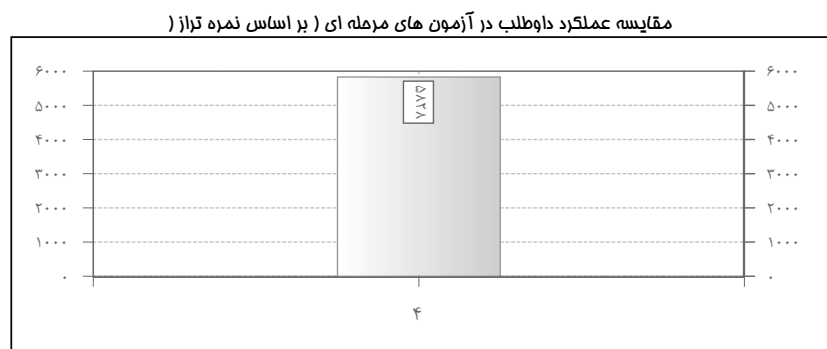



کد داوطلب: ۱۴۰۱۵۹۸

نام داوطلب: نیلوفر

نام خانوادگی: خواجه زاده

نام پدر: مهدی

ش شناسنامه: ۴۴۲۱۴۶۲۹۷۷

نام مدرسه: ادب

نام گروه آزمایشی: یازدهم انسانی

تاریخ آزمون: ۱۴۰۱/۱۱/۰۶

نمره منفی: ☒

| نتیجه آزمون | عمومی | اختصاصی | کل   |
|-------------|-------|---------|------|
| درصد عملکرد | ۰     | ۷۰۴۶    | ۷۰۴۶ |
| تراز        | ۰     | ۴۵۹۸    | ۴۵۹۸ |

وضعیت داوطلب بدون نمره منفی

|             |   |       |       |
|-------------|---|-------|-------|
| درصد عملکرد | ۰ | ۱۹۰۵۵ | ۱۹۰۵۵ |
| تراز        | ۰ | ۵۲۰۲  | ۵۲۰۲  |

اداره کل آموزش و پرورش استان یزد

معاونت آموزش متوسطه

آزمون البرز

یازدهم انسانی

رتبه کل داوطلب در هر سطح از آزمون: بافق (حاضر: ۱۰۶ - رتبه: ۷۷) / ادب (حاضر: ۳۷ - رتبه: ۳۴) / یازدهم انسانی (حاضر: ۳۷ - رتبه: ۳۴)

| ردیف | نام دروس         | محدوده سوال | درصد عملکرد | نمره تراز | نمره از ۲۰ | درست | غلط | نژده | درصد میانگین درس | درصد عملکرد نفر اول | بالاترین درصد در درس | رتبه داوطلب در هر درس |       |      |
|------|------------------|-------------|-------------|-----------|------------|------|-----|------|------------------|---------------------|----------------------|-----------------------|-------|------|
|      |                  |             |             |           |            |      |     |      |                  |                     |                      | استان                 | منطقه | رشته |
| ۱    | ریاضی و آمار     | ۱ - ۲۰      | ۰           | ۴۲۲۵      | ۰          | ۲    | ۶   | ۱۲   | ۶۰۱              | ۱۱۶۷                | ۳۸۳۳                 | ۱۱                    | ۱۱    | ۱۶   |
| ۵    | علوم و فنون ادبی | ۲۱ - ۴۰     | ۶۶۷         | ۴۵۵۹      | ۱۰۳۳       | ۵    | ۱۱  | ۴    | ۱۰۸۵             | ۲۸۳۳                | ۵۶۶۷                 | ۱۴                    | ۱۴    | ۱۹   |
| ۶    | جامعه شناسی      | ۴۱ - ۵۵     | ۸۸۹         | ۴۶۷۰      | ۱۰۷۸       | ۳    | ۵   | ۷    | ۲۲۲۲             | ۶۴۴۴                | ۷۱۰۱                 | ۲۰                    | ۲۰    | ۲۵   |
| ۷    | عربی             | ۵۶ - ۷۵     | ۸۳۳         | ۴۶۴۲      | ۱۰۶۷       | ۴    | ۷   | ۹    | ۱۳۶۵             | ۵۶۶۷                | ۵۸۳۳                 | ۱۷                    | ۱۷    | ۲۳   |
| ۸    | تاریخ            | ۷۶ - ۹۰     | ۲۰          | ۵۲۲۵      | ۴          | ۴    | ۳   | ۸    | ۱۶۹              | ۵۳۳۳                | ۶۴۴۴                 | ۱۲                    | ۱۲    | ۱۶   |
| ۹    | جغرافیا          | ۹۱ - ۱۰۵    | -۲۲۲        | ۴۱۱۴      | -۰۴۴       | ۲    | ۷   | ۶    | ۱۳۸۸             | ۴۶۶۷                | ۵۵۵۶                 | ۱۶                    | ۱۶    | ۲۴   |
| ۱۰   | فلسفه            | ۱۰۶ - ۱۲۰   | ۱۳۳۳        | ۴۸۹۲      | ۲۶۷        | ۳    | ۳   | ۹    | ۲۳۹۴             | ۶۴۴۴                | ۷۳۳۳                 | ۲۰                    | ۲۰    | ۲۷   |
| ۱۱   | روان شناسی       | ۱۲۱ - ۱۳۵   | ۶۶۷         | ۴۵۵۹      | ۱۰۳۳       | ۳    | ۶   | ۶    | ۹۵۲              | ۲۸۸۹                | ۵۳۳۳                 | ۱۴                    | ۱۴    | ۱۷   |

مقایسه درصد عملکرد داوطلب در هر درس با درصد میانگین درس در آزمون

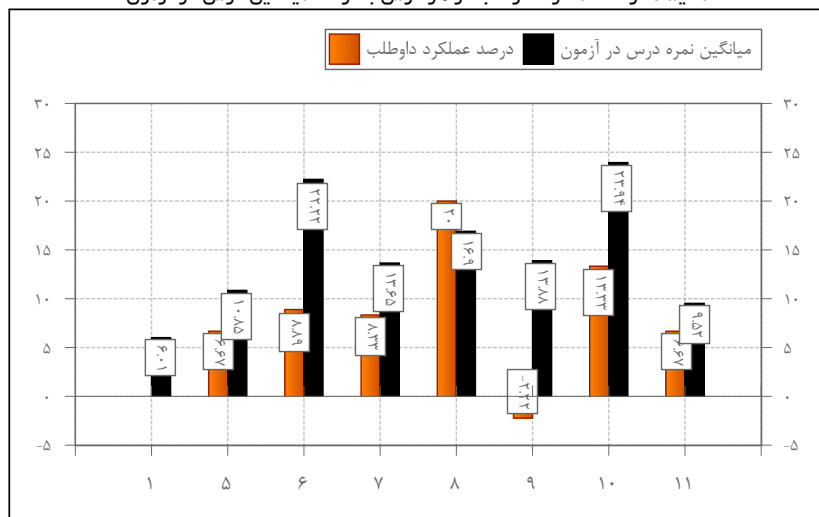

مقایسه عملکرد داوطلب در آزمون های مرحله ای ( بر اساس نمره تراز )

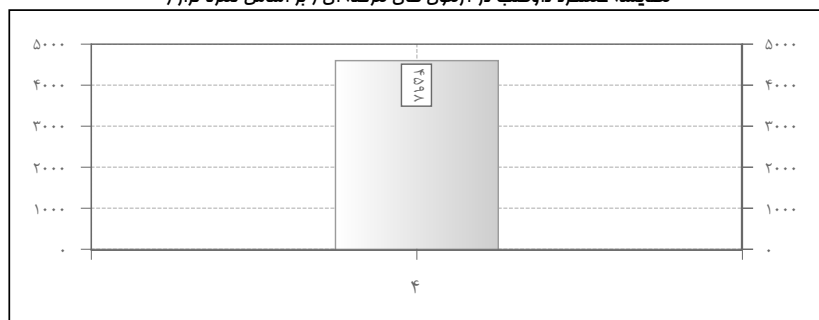

تصویر پاسخنامه داوطلب

سوال حذفی ☒ کلید سوال ☒ گزینه داوطلب ☐

۱۴۰۱۵۹۸  
نیلوفر خواجه زاده  
مهدی  
۴۴۲۱۴۶۲۹۷۷  
ادب

داوطلب گرامی لطفاً در این کادر چهره خود را ثبت کنید.

آزمون البرز

۱۱

۱۰

۹

۸

۷

۶

۵

۴

۳

۲

۱





کد داوطلب: ۱۴۰۱۵۹۹

نام داوطلب: یگانه

نام خانوادگی: ایرانی شجره

نام پدر: علی

ش شناسنامه: ۴۴۲۱۴۶۸۰۲۹

نام مدرسه: ادب

نام گروه آزمایشی: یازدهم انسانی

تاریخ آزمون: ۱۴۰۱/۱۱/۰۶

نمره منفی: ☒

| نتیجه آزمون | عمومی | اختصاصی | کل    |
|-------------|-------|---------|-------|
| درصد عملکرد | ۰     | ۱۹.۹۴   | ۱۹.۹۴ |
| تراز        | ۰     | ۵۲۲۲    | ۵۲۲۲  |

وضعیت داوطلب بدون نمره منفی

|             |   |       |       |
|-------------|---|-------|-------|
| درصد عملکرد | ۰ | ۲۶.۴۴ | ۲۶.۴۴ |
| تراز        | ۰ | ۵۵۴۷  | ۵۵۴۷  |

اداره کل آموزش و پرورش استان یزد

معاونت آموزش متوسطه

آزمون البرز

یازدهم انسانی

رتبه کل داوطلب در هر سطح از آزمون: بافق (حاضر: ۱۰۶ - رتبه: ۲۷) / ادب (حاضر: ۳۷ - رتبه: ۱۵) / یازدهم انسانی (حاضر: ۳۷ - رتبه: ۱۵)

| ردیف | نام دروس         | محدوده سوال | رتبه | درصد عملکرد | نمره تراز | نمره از ۲۰ | درست | غلط | نژده | درصد میانگین درس | درصد عملکرد نفر اول | بالاترین درصد در درس | رتبه داوطلب در هر درس |       |      |
|------|------------------|-------------|------|-------------|-----------|------------|------|-----|------|------------------|---------------------|----------------------|-----------------------|-------|------|
|      |                  |             |      |             |           |            |      |     |      |                  |                     |                      | استان                 | منطقه | رشته |
| ۱    | ریاضی و آمار     | ۱ - ۲۰      | ۶    | ۱۶.۷        | ۴۱۴۲      | -۰.۳۳      | ۱    | ۴   | ۱۵   | ۶.۰۱             | ۱۱.۶۷               | ۳۸.۳۳                | ۱۲                    | ۱۲    | ۱۷   |
| ۵    | علوم و فنون ادبی | ۲۱ - ۴۰     | ۸    | ۱۳.۳۳       | ۴۸۹۲      | ۲.۶۷       | ۵    | ۷   | ۸    | ۱۰.۸۵            | ۲۸.۳۳               | ۵۶.۶۷                | ۱۱                    | ۱۱    | ۱۵   |
| ۶    | جامعه شناسی      | ۴۱ - ۵۵     | ۵    | ۷۱.۱۱       | ۷۷۸۱      | ۱۴.۲۲      | ۱۱   | ۱   | ۳    | ۲۲.۲۲            | ۶۴.۴۴               | ۷۱.۱۱                | ۱                     | ۱     | ۱    |
| ۷    | عربی             | ۵۶ - ۷۵     | ۵    | ۳۱.۶۷       | ۵۸۰۹      | ۶.۳۳       | ۸    | ۵   | ۷    | ۱۳.۶۵            | ۵۶.۶۷               | ۵۸.۳۳                | ۶                     | ۶     | ۹    |
| ۸    | تاریخ            | ۷۶ - ۹۰     | ۵    | ۲۰          | ۵۲۲۵      | ۴          | ۳    | ۰   | ۱۲   | ۱۶.۹             | ۵۳.۳۳               | ۶۴.۴۴                | ۱۲                    | ۱۲    | ۱۶   |
| ۹    | جغرافیا          | ۹۱ - ۱۰۵    | ۵    | ۱۳.۳۳       | ۴۸۹۲      | ۲.۶۷       | ۴    | ۶   | ۵    | ۱۳.۸۸            | ۴۶.۶۷               | ۵۵.۵۶                | ۱۱                    | ۱۱    | ۱۷   |
| ۱۰   | فلسفه            | ۱۰۶ - ۱۲۰   | ۵    | ۱۷.۷۸       | ۵۱۱۴      | ۳.۵۶       | ۳    | ۱   | ۱۱   | ۲۳.۹۴            | ۶۴.۴۴               | ۷۳.۳۳                | ۱۸                    | ۱۸    | ۲۵   |
| ۱۱   | روان شناسی       | ۱۲۱ - ۱۳۵   | ۵    | ۲.۲۲        | ۴۳۳۶      | ۰.۴۴       | ۱    | ۲   | ۱۲   | ۹.۵۲             | ۲۸.۸۹               | ۵۳.۳۳                | ۱۶                    | ۱۶    | ۱۹   |

مقایسه درصد عملکرد داوطلب در هر درس با درصد میانگین درس در آزمون

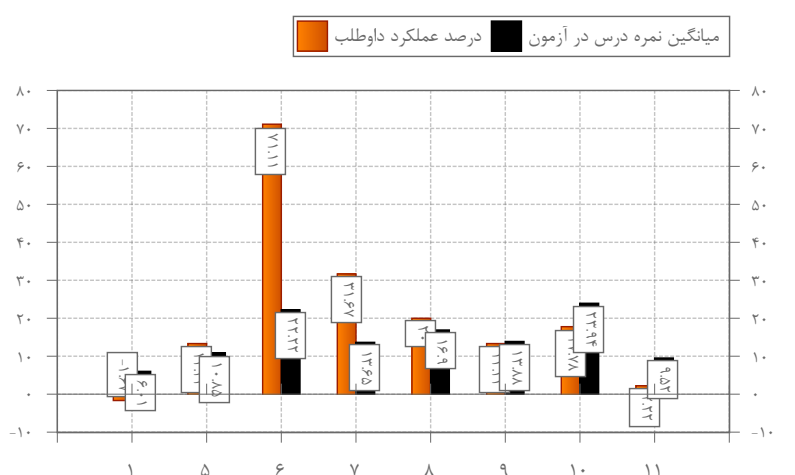

مقایسه عملکرد داوطلب در آزمون های مرحله ای ( بر اساس نمره تراز )

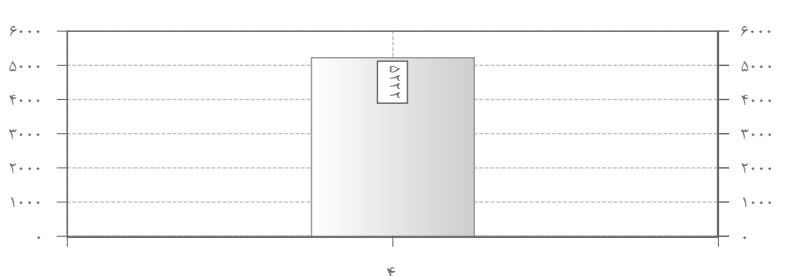

تصویر پاسخنامه داوطلب

کد داوطلب: ۱۴۰۱۵۹۹

نام داوطلب: یگانه

نام خانوادگی: ایرانی شجره

نام پدر: علی

ش شناسنامه: ۴۴۲۱۴۶۸۰۲۹

نام مدرسه: ادب

نام گروه آزمایشی: یازدهم انسانی

تاریخ آزمون: ۱۴۰۱/۱۱/۰۶

نمره منفی: ☒

داوطلب گرامی لطفا در این کادر چیزی ننویسید

بارکد

آزمون البرز

گزینه داوطلب

کلید سوال

سوال حذفی



کد داوطلب: ۱۴۰۱۶۰۱

نام داوطلب: رقیه

نام خانوادگی: بابائی کوشکی

نام پدر: اکبر

ش شناسنامه: ۴۴۷۰۱۲۰۲۵۱

نام مدرسه: ادب

نام گروه آزمایشی: یازدهم انسانی

تاریخ آزمون: ۱۴۰۱/۱۱/۰۶

نمره منفی: ☒

| نتیجه آزمون | عمومی | اختصاصی | کل    |
|-------------|-------|---------|-------|
| درصد عملکرد | ۰     | ۱۹.۹۵   | ۱۹.۹۵ |
| تراز        | ۰     | ۵۲۲۳    | ۵۲۲۳  |

وضعیت داوطلب بدون نمره منفی

|             |   |      |      |
|-------------|---|------|------|
| درصد عملکرد | ۰ | ۲۲.۸ | ۲۲.۸ |
| تراز        | ۰ | ۵۳۶۵ | ۵۳۶۵ |

اداره کل آموزش و پرورش استان یزد

معاونت آموزش متوسطه

آزمون البرز

یازدهم انسانی

رتبه کل داوطلب در هر سطح از آزمون: بافق (حاضر: ۱۰۶ - رتبه: ۲۶) / ادب (حاضر: ۳۷ - رتبه: ۱۴) / یازدهم انسانی (حاضر: ۳۷ - رتبه: ۱۴)

| ردیف | نام دروس         | محدوده سوال | نمره از ۲۰ | تراز  | درصد عملکرد | نمره از ۲۰ | تراز  | درصد عملکرد | غلط | نزد | درصد میانگین درس | درصد عملکرد نفر اول | بالاترین درصد در درس | رتبه داوطلب در هر درس |       |      |
|------|------------------|-------------|------------|-------|-------------|------------|-------|-------------|-----|-----|------------------|---------------------|----------------------|-----------------------|-------|------|
|      |                  |             |            |       |             |            |       |             |     |     |                  |                     |                      | استان                 | منطقه | رشته |
| ۱    | ریاضی و آمار     | ۱ - ۲۰      | ۳.۳۳       | ۵۰.۵۹ | ۱۶.۶۷       | ۳.۳۳       | ۵۰.۵۹ | ۱۶.۶۷       | ۲   | ۱۴  | ۶.۰۱             | ۱۱.۶۷               | ۳۸.۳۳                | ۲                     | ۲     | ۶    |
| ۵    | علوم و فنون ادبی | ۲۱ - ۴۰     | ۵          | ۵۴۷۵  | ۲۵          | ۵          | ۵۴۷۵  | ۲۵          | ۰   | ۱۵  | ۱۰.۸۵            | ۲۸.۳۳               | ۵۶.۶۷                | ۵                     | ۵     | ۸    |
| ۶    | جامعه شناسی      | ۴۱ - ۵۵     | ۵          | ۵۸۹۲  | ۳۳.۳۳       | ۶.۶۷       | ۵۸۹۲  | ۳۳.۳۳       | ۰   | ۱۰  | ۲۲.۲۲            | ۶۴.۴۴               | ۷۱.۱۱                | ۱۲                    | ۱۲    | ۱۵   |
| ۷    | عربی             | ۵۶ - ۷۵     | ۵          | ۵۵۵۹  | ۲۶.۶۷       | ۵.۳۳       | ۵۵۵۹  | ۲۶.۶۷       | ۲   | ۱۲  | ۱۳.۶۵            | ۵۶.۶۷               | ۵۸.۳۳                | ۹                     | ۹     | ۱۲   |
| ۸    | تاریخ            | ۷۶ - ۹۰     | ۵          | ۴۸۹۲  | ۱۳.۳۳       | ۲.۶۷       | ۴۸۹۲  | ۱۳.۳۳       | ۰   | ۱۳  | ۱۶.۹             | ۵۳.۳۳               | ۶۴.۴۴                | ۱۵                    | ۱۵    | ۱۹   |
| ۹    | جغرافیا          | ۹۱ - ۱۰۵    | ۵          | ۵۳۳۶  | ۲۲.۲۲       | ۴.۴۴       | ۵۳۳۶  | ۲۲.۲۲       | ۲   | ۹   | ۱۳.۸۸            | ۴۶.۶۷               | ۵۵.۵۶                | ۷                     | ۷     | ۱۳   |
| ۱۰   | فلسفه            | ۱۰۶ - ۱۲۰   | ۵          | ۵۰۰۳  | ۱۵.۵۶       | ۳.۱۱       | ۵۰۰۳  | ۱۵.۵۶       | ۵   | ۶   | ۲۳.۹۴            | ۶۴.۴۴               | ۷۳.۳۳                | ۱۹                    | ۱۹    | ۲۶   |
| ۱۱   | روان شناسی       | ۱۲۱ - ۱۳۵   | ۵          | ۴۴۴۷  | ۴.۴۴        | ۰.۸۹       | ۴۴۴۷  | ۴.۴۴        | ۱   | ۱۳  | ۹.۵۲             | ۲۸.۸۹               | ۵۳.۳۳                | ۱۵                    | ۱۵    | ۱۸   |

مقایسه درصد عملکرد داوطلب در هر درس با درصد میانگین درس در آزمون

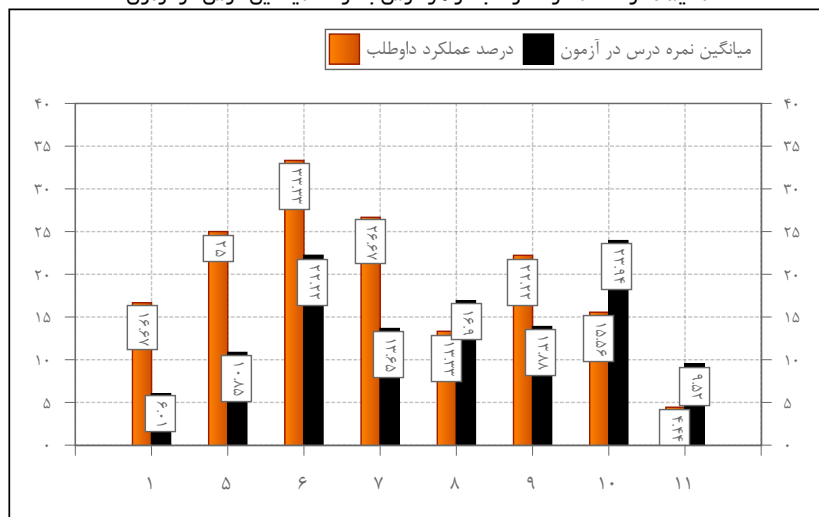

مقایسه عملکرد داوطلب در آزمون های مرحله ای ( بر اساس نمره تراز )

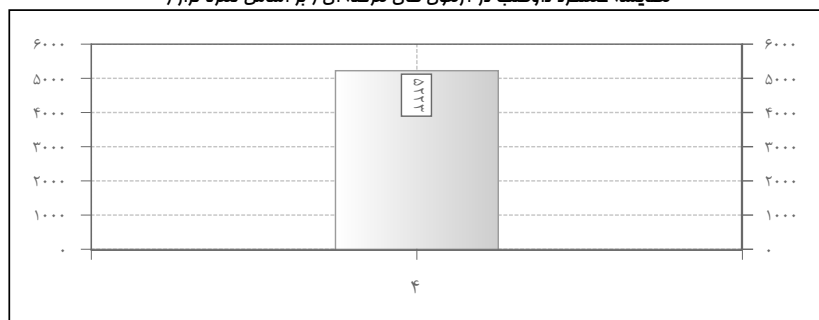

تصویر پاسخنامه داوطلب

کلیه سوالات حذفی ☒ سوال حذفی ☐ گزینه داوطلب ☐

نام داوطلب: رقیه بابائی کوشکی

کد داوطلب: ۱۴۰۱۶۰۱

نام پدر: اکبر

ش شناسنامه: ۴۴۷۰۱۲۰۲۵۱

نام مدرسه: ادب

نام گروه آزمایشی: یازدهم انسانی

تاریخ آزمون: ۱۴۰۱/۱۱/۰۶

وضعیت داوطلب بدون نمره منفی

تراز: ۵۳۶۵

درصد عملکرد: ۲۲.۸

درصد میانگین درس: ۱۰.۸۵

درصد عملکرد نفر اول: ۲۸.۳۳

بالاترین درصد در درس: ۵۶.۶۷

رتبه داوطلب در هر درس: ۲ (ریاضی و آمار)، ۵ (علوم و فنون ادبی)، ۱۲ (جامعه شناسی)، ۹ (عربی)، ۱۵ (تاریخ)، ۷ (جغرافیا)، ۱۹ (فلسفه)، ۱۵ (روان شناسی)

|   |  |
|---|--|
| کد داوطلب: ۱۴۰۱۶۰۲<br>نام داوطلب: انیس<br>نام خانوادگی: بابائی باققی<br>نام پدر: محمدرضا<br>ش. شناسنامه: ۴۴۷۰۱۲۰۴۳۱<br>نام مدرسه: ادب |  |
| نام گروه آزمایشی: یازدهم انسانی<br>تاریخ آزمون: ۱۴۰۱/۱۱/۰۶  |  |

| ردیف | نام دروس         | نمره    | محدوده سوال | نمره | درصد عملکرد | نمره تراز | نمره از ۲۰ | درست | غلط | توزده | درصد میانگین درس | درصد عملکرد نفر اول | بالاترین درصد در درس | رتبه داوطلب در هر درس |       |      |
|------|------------------|---------|-------------|------|-------------|-----------|------------|------|-----|-------|------------------|---------------------|----------------------|-----------------------|-------|------|
|      |                  |         |             |      |             |           |            |      |     |       |                  |                     |                      | استان                 | منطقه | رشته |
| ۱    | ریاضی و آمار     | انحصاری | ۱ - ۲۰      | ۶    | -۵          | ۳۹۷۵      | -۱         | ۰    | ۳   | ۱۷    | ۶۰۱              | ۱۱۶۷                | ۳۸۳۳                 | ۱۴                    | ۱۴    | ۱۹   |
| ۵    | علوم و فنون ادبی | انحصاری | ۲۱ - ۴۰     | ۸    | ۱۵          | ۴۹۷۵      | ۳          | ۶    | ۹   | ۵     | ۱۰۸۵             | ۲۸۳۳                | ۵۶۶۷                 | ۱۰                    | ۱۰    | ۱۴   |
| ۶    | جامعه شناسی      | انحصاری | ۴۱ - ۵۵     | ۵    | ۵۵.۵۶       | ۷۰۰۳      | ۱۱.۱۱      | ۹    | ۲   | ۴     | ۲۲.۲۲            | ۶۴.۴۴               | ۷۱.۱۱                | ۵                     | ۵     | ۵    |
| ۷    | عربی             | انحصاری | ۵۶ - ۷۵     | ۵    | -۱.۶۷       | ۴۱۴۲      | -۰.۳۳      | ۱    | ۴   | ۱۵    | ۱۳.۶۵            | ۵۶۶۷                | ۵۸۳۳                 | ۲۱                    | ۲۱    | ۲۹   |
| ۸    | تاریخ            | انحصاری | ۷۶ - ۹۰     | ۵    | ۲۸.۸۹       | ۵۶۷۰      | ۵.۷۸       | ۵    | ۲   | ۸     | ۱۶.۹             | ۵۳.۳۳               | ۶۴.۴۴                | ۹                     | ۹     | ۱۲   |
| ۹    | جغرافیا          | انحصاری | ۹۱ - ۱۰۵    | ۵    | ۴۸.۸۹       | ۶۶۷۰      | ۹.۷۸       | ۸    | ۲   | ۵     | ۱۳.۸۸            | ۴۶۶۷                | ۵۵.۵۶                | ۱                     | ۱     | ۳    |
| ۱۰   | فلسفه            | انحصاری | ۱۰۶ - ۱۲۰   | ۵    | ۵۵.۵۶       | ۷۰۰۳      | ۱۱.۱۱      | ۹    | ۲   | ۴     | ۲۳.۹۴            | ۶۴.۴۴               | ۷۳.۳۳                | ۶                     | ۶     | ۸    |
| ۱۱   | روان شناسی       | انحصاری | ۱۲۱ - ۱۳۵   | ۵    | ۲۴.۴۴       | ۵۴۴۷      | ۴.۸۹       | ۵    | ۴   | ۶     | ۹.۵۲             | ۲۸.۸۹               | ۵۲.۳۳                | ۷                     | ۷     | ۹    |

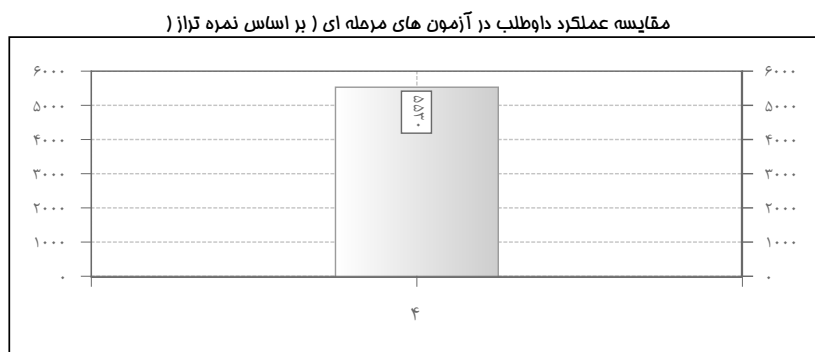
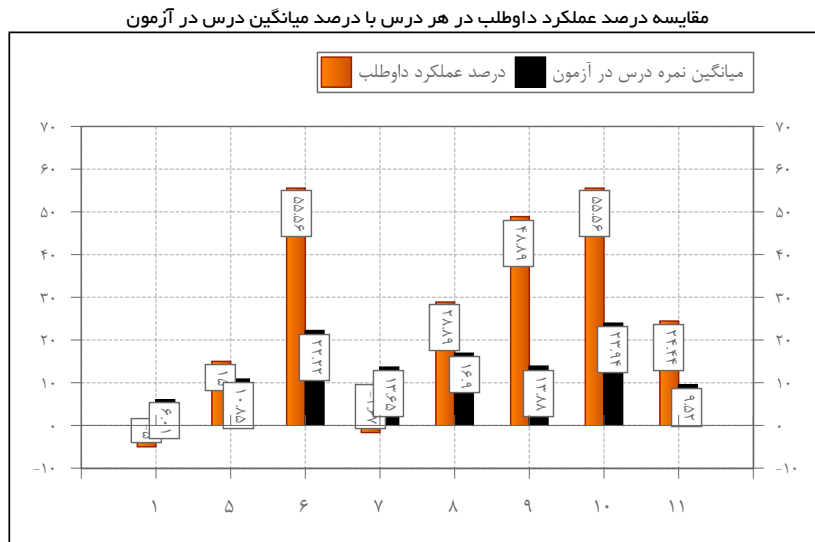



کد داوطلب: ۱۴۰۱۶۰۳  
نام داوطلب: مینا السادات  
نام خانوادگی: آثاری فیض آبادی  
نام پدر: سید عباس  
ش شناسنامه: ۴۴۷۰۱۲۰۴۵۶  
نام مدرسه: ادب

نام گروه آزمایشی: یازدهم انسانی

تاریخ آزمون: ۱۴۰۱/۱۱/۰۶

نمره منفی: ☒

| نتیجه آزمون | عمومی | اختصاصی | کل   |
|-------------|-------|---------|------|
| درصد عملکرد | ۰     | ۱۱.۵    | ۱۱.۵ |
| تراز        | ۰     | ۴۸۰۰    | ۴۸۰۰ |

وضعیت داوطلب بدون نمره منفی

|             |   |       |       |
|-------------|---|-------|-------|
| درصد عملکرد | ۰ | ۱۹.۳۶ | ۱۹.۳۶ |
| تراز        | ۰ | ۵۱۹۳  | ۵۱۹۳  |

اداره کل آموزش و پرورش استان یزد

معاونت آموزش متوسطه

آزمون البرز

یازدهم انسانی

رتبه کل داوطلب در هر سطح از آزمون: بافق (حاضر: ۱۰۶ - رتبه: ۶۰) / ادب (حاضر: ۳۷ - رتبه: ۲۸) / یازدهم انسانی (حاضر: ۳۷ - رتبه: ۲۸)

| ردیف | نام دروس         | محدوده سوال | درصد عملکرد | نمره تراز | نمره از ۲۰ | درست | غلط | نژده | درصد میانگین درس | درصد عملکرد نفر اول | بالاترین درصد در درس | رتبه داوطلب در هر درس | رشته |
|------|------------------|-------------|-------------|-----------|------------|------|-----|------|------------------|---------------------|----------------------|-----------------------|------|
| ۱    | ریاضی و آمار     | ۱ - ۲۰      | ۱۶.۷        | ۴۳۰۹      | ۰.۳۳       | ۱    | ۲   | ۱۷   | ۶.۰۱             | ۱۱.۶۷               | ۳۸.۳۳                | ۱۰                    | ۱۵   |
| ۵    | علوم و فنون ادبی | ۲۱ - ۴۰     | -۵          | ۳۹۷۵      | -۱         | ۲    | ۹   | ۹    | ۱۰.۸۵            | ۲۸.۳۳               | ۵۶.۶۷                | ۱۹                    | ۲۶   |
| ۶    | جامعه شناسی      | ۴۱ - ۵۵     | ۲۲.۲۲       | ۵۳۳۶      | ۴.۴۴       | ۴    | ۲   | ۹    | ۲۲.۲۲            | ۶۴.۴۴               | ۷۱.۱۱                | ۱۵                    | ۱۹   |
| ۷    | عربی             | ۵۶ - ۷۵     | ۳۱.۶۷       | ۵۸۰۹      | ۶.۳۳       | ۷    | ۲   | ۱۱   | ۱۳.۶۵            | ۵۶.۶۷               | ۵۸.۳۳                | ۶                     | ۹    |
| ۸    | تاریخ            | ۷۶ - ۹۰     | ۲۸.۸۹       | ۵۶۷۰      | ۵.۷۸       | ۵    | ۲   | ۸    | ۱۶.۹             | ۵۳.۳۳               | ۶۴.۴۴                | ۹                     | ۱۲   |
| ۹    | جغرافیا          | ۹۱ - ۱۰۵    | ۲۲.۲۲       | ۵۳۳۶      | ۴.۴۴       | ۴    | ۲   | ۹    | ۱۳.۸۸            | ۴۶.۶۷               | ۵۵.۵۶                | ۷                     | ۱۳   |
| ۱۰   | فلسفه            | ۱۰۶ - ۱۲۰   | ۴.۴۴        | ۴۴۴۷      | ۰.۸۹       | ۳    | ۷   | ۵    | ۲۳.۹۴            | ۶۴.۴۴               | ۷۳.۳۳                | ۲۲                    | ۳۱   |
| ۱۱   | روان شناسی       | ۱۲۱ - ۱۳۵   | -۲.۲۲       | ۴۱۱۴      | -۰.۴۴      | ۱    | ۴   | ۱۰   | ۹.۵۲             | ۲۸.۸۹               | ۵۳.۳۳                | ۱۸                    | ۲۱   |

مقایسه درصد عملکرد داوطلب در هر درس با درصد میانگین درس در آزمون

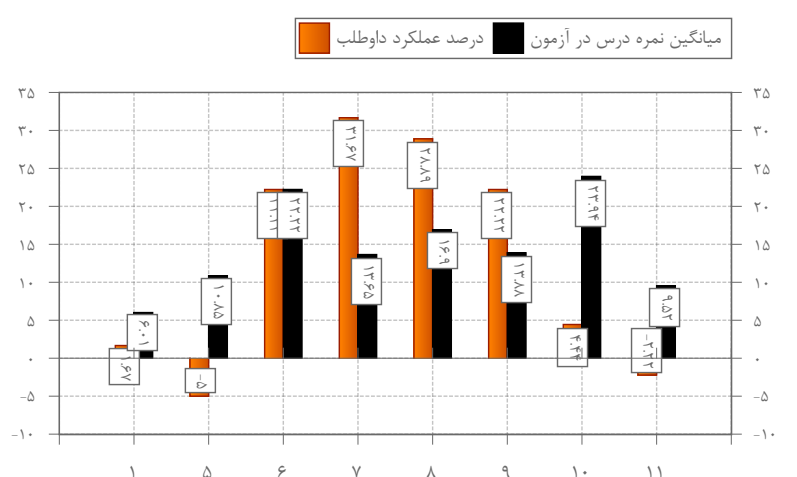

مقایسه عملکرد داوطلب در آزمون های مرحله ای ( بر اساس نمره تراز )

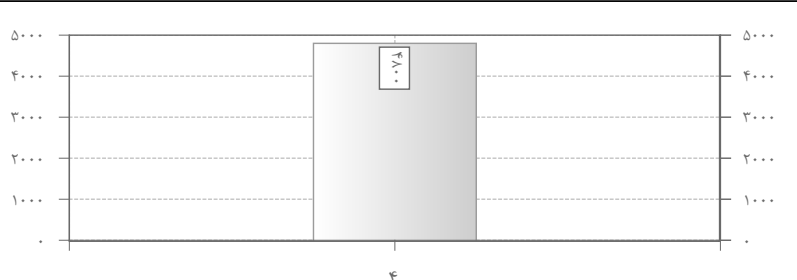

تصویر پاسخنامه داوطلب

کد داوطلب: ۱۴۰۱۶۰۳  
نام داوطلب: مینا السادات  
نام خانوادگی: آثاری فیض آبادی  
نام پدر: سید عباس  
ش شناسنامه: ۴۴۷۰۱۲۰۴۵۶  
نام مدرسه: ادب

داوطلب گرامی لطفا در این کادر چهره خود را تصویر کنید

آزمون: یازدهم انسانی  
تاریخ: ۱۴۰۱/۱۱/۰۶

سوال حذفی ☐ کلید سوال ☒ گزینه داوطلب ☐

۱۵ ۱۰ ۱۰ ۳۸.۳۳ ۱۱.۶۷ ۶.۰۱ ۱۷ ۲ ۱ ۰.۳۳ ۴۳۰۹ ۱۶.۷ ۱ - ۲۰

۲۶ ۱۹ ۱۹ ۵۶.۶۷ ۲۸.۳۳ ۱۰.۸۵ ۹ ۹ ۲ -۱ ۳۹۷۵ -۵ ۲۱ - ۴۰

۱۹ ۱۵ ۱۵ ۷۱.۱۱ ۶۴.۴۴ ۲۲.۲۲ ۹ ۲ ۴ ۴.۴۴ ۵۳۳۶ ۲۲.۲۲ ۴۱ - ۵۵

۹ ۶ ۶ ۵۸.۳۳ ۵۶.۶۷ ۱۳.۶۵ ۱۱ ۲ ۷ ۶.۳۳ ۵۸۰۹ ۳۱.۶۷ ۵۶ - ۷۵

۱۲ ۹ ۹ ۶۴.۴۴ ۵۳.۳۳ ۱۶.۹ ۸ ۲ ۵ ۵.۷۸ ۵۶۷۰ ۲۸.۸۹ ۷۶ - ۹۰

۱۳ ۷ ۷ ۵۵.۵۶ ۴۶.۶۷ ۱۳.۸۸ ۹ ۲ ۴ ۴.۴۴ ۵۳۳۶ ۲۲.۲۲ ۹۱ - ۱۰۵

۳۱ ۲۲ ۲۲ ۷۳.۳۳ ۶۴.۴۴ ۲۳.۹۴ ۵ ۷ ۳ ۰.۸۹ ۴۴۴۷ ۴.۴۴ ۱۰۶ - ۱۲۰

۲۱ ۱۸ ۱۸ ۵۳.۳۳ ۲۸.۸۹ ۹.۵۲ ۱۰ ۴ ۱ -۰.۴۴ ۴۱۱۴ -۲.۲۲ ۱۲۱ - ۱۳۵





کد داوطلب: ۱۴۰۱۶۰۴

نام داوطلب: **مریم**

نام خانوادگی: **حاجی حسنی بافقی**

نام پدر: **عباس**

ش شناسنامه: ۴۴۷۰۱۲۰۵۵۳

نام مدرسه: **ادب**

نام گروه آزمایشی: **یازدهم انسانی**

تاریخ آزمون: ۱۴۰۱/۱۱/۰۶

نمره منفی: ☒

| نتیجه آزمون | عمومی | اختصاصی | کل    |
|-------------|-------|---------|-------|
| درصد عملکرد | ۰     | ۳۰.۱۵   | ۳۰.۱۵ |
| تراز        | ۰     | ۴۳۸۲    | ۴۳۸۲  |

وضعیت داوطلب بدون نمره منفی

|             |   |       |       |
|-------------|---|-------|-------|
| درصد عملکرد | ۰ | ۱۴.۷۳ | ۱۴.۷۳ |
| تراز        | ۰ | ۴۹۶۲  | ۴۹۶۲  |

اداره کل آموزش و پرورش استان یزد

معاونت آموزش متوسطه

آزمون البرز

**یازدهم انسانی**

رتبه کل داوطلب در هر سطح از آزمون: بافق (حاضر: ۱۰۶ - رتبه: ۹۰) / ادب (حاضر: ۳۷ - رتبه: ۳۶) / یازدهم انسانی (حاضر: ۳۷ - رتبه: ۳۶)

| ردیف | نام دروس         | محدوده سوال | نمره تراز | درصد عملکرد | نمره از ۲۰ | درست | غلط | نزد | درصد میانگین درس | درصد عملکرد نفر اول | بالاترین درصد در درس | رتبه داوطلب در هر درس |       |      |
|------|------------------|-------------|-----------|-------------|------------|------|-----|-----|------------------|---------------------|----------------------|-----------------------|-------|------|
|      |                  |             |           |             |            |      |     |     |                  |                     |                      | استان                 | منطقه | رشته |
| ۱    | ریاضی و آمار     | ۱ - ۲۰      | ۴۲۲۵      | ۰           | ۰          | ۰    | ۰   | ۲۰  | ۶۰.۱             | ۱۱.۶۷               | ۳۸.۳۳                | ۱۱                    | ۱۱    | ۱۶   |
| ۵    | علوم و فنون ادبی | ۲۱ - ۴۰     | ۳۴۷۵      | -۱۵         | -۳         | ۱    | ۱۲  | ۷   | ۱۰.۸۵            | ۲۸.۳۳               | ۵۶.۶۷                | ۲۲                    | ۲۲    | ۳۱   |
| ۶    | جامعه شناسی      | ۴۱ - ۵۵     | ۵۰۰۳      | ۱۵.۵۶       | ۳.۱۱       | ۵    | ۸   | ۲   | ۲۲.۲۲            | ۶۴.۴۴               | ۷۱.۱۱                | ۱۷                    | ۱۷    | ۲۲   |
| ۷    | عربی             | ۵۶ - ۷۵     | ۴۸۰۹      | ۱۱.۶۷       | ۲.۳۳       | ۳    | ۲   | ۱۵  | ۱۳.۶۵            | ۵۶.۶۷               | ۵۸.۳۳                | ۱۵                    | ۱۵    | ۲۱   |
| ۸    | تاریخ            | ۷۶ - ۹۰     | ۵۲۲۵      | ۲۰          | ۴          | ۵    | ۶   | ۴   | ۱۶.۹             | ۵۳.۳۳               | ۶۴.۴۴                | ۱۲                    | ۱۲    | ۱۶   |
| ۹    | جغرافیا          | ۹۱ - ۱۰۵    | ۵۱۱۴      | ۱۷.۷۸       | ۳.۵۶       | ۴    | ۴   | ۷   | ۱۳.۸۸            | ۴۶.۶۷               | ۵۵.۵۶                | ۹                     | ۹     | ۱۵   |
| ۱۰   | فلسفه            | ۱۰۶ - ۱۲۰   | ۴۱۱۴      | -۲.۲۲       | -۰.۴۴      | ۲    | ۷   | ۶   | ۲۳.۹۴            | ۶۴.۴۴               | ۷۳.۳۳                | ۲۴                    | ۲۴    | ۳۳   |
| ۱۱   | روان شناسی       | ۱۲۱ - ۱۳۵   | ۳۶۷۰      | -۱۱.۱۱      | -۲.۲۲      | ۰    | ۵   | ۱۰  | ۹.۵۲             | ۲۸.۸۹               | ۵۳.۳۳                | ۲۱                    | ۲۱    | ۲۵   |

مقایسه درصد عملکرد داوطلب در هر درس با درصد میانگین درس در آزمون

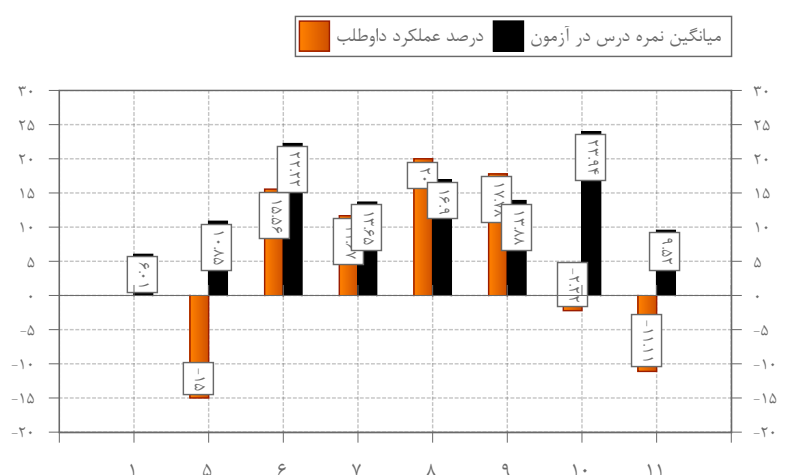

مقایسه عملکرد داوطلب در آزمون های مرحله ای ( بر اساس نمره تراز )

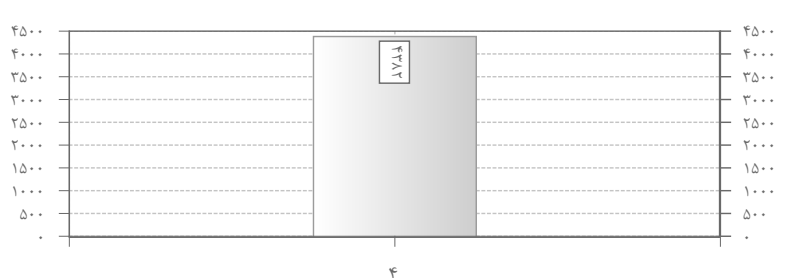

تصویر پاسخنامه داوطلب

کلیه سوالات حذفی ☒ کلید سوال ☒ گزینه داوطلب ☐

کد داوطلب: ۱۴۰۱۶۰۴

نام خانوادگی: حاجی حسنی بافقی

نام پدر: عباس

ش شناسنامه: ۴۴۷۰۱۲۰۵۵۳

نام مدرسه: ادب

نام گروه آزمایشی: یازدهم انسانی

تاریخ آزمون: ۱۴۰۱/۱۱/۰۶

وضعیت داوطلب بدون نمره منفی

درصد عملکرد: ۰

تراز: ۰

نمره از ۲۰: ۰

## یازدهم انسانی

|   |  |
|---|--|
| کد داوطلب : <b>۱۴۰۱۶۰۵</b><br>نام داوطلب : <b>فاطمه</b><br>نام خانوادگی : <b>حیدری صیدآباد</b><br>نام پدر : <b>حسین</b><br>ش شناسنامه : <b>۴۴۷۰۱۲۰۹۵۲</b><br>نام مدرسه : <b>ادب</b> |  |
| نام گروه آزمایشی : <b>بازدهم آزمایشی</b><br>تاریخ آزمون : <b>۱۴۰۱/۱۱/۰۶</b>   |  |

| ردیف | نام دروس         | تعداد | محدوده سوال | نمره از ۲۰ | درصد عملکرد | نمره تراز | نمره از ۲۰ | درست | غلط | نژده | درصد میانگین درس | درصد عملکرد نفر اول | بالاترین درصد در درس | رتبه داوطلب در هر درس |       |      |
|------|------------------|-------|-------------|------------|-------------|-----------|------------|------|-----|------|------------------|---------------------|----------------------|-----------------------|-------|------|
|      |                  |       |             |            |             |           |            |      |     |      |                  |                     |                      | استان                 | منطقه | رشته |
| ۱    | ریاضی و آمار     | تخصصی | ۲۰ - ۱      | ۶          | -۱.۶۷       | ۴۱۴۲      | -۰.۳۳      | ۰    | ۱   | ۱۹   | ۶۰.۱             | ۱۱.۶۷               | ۳۸.۳۳                | ۱۲                    | ۱۲    | ۱۷   |
| ۵    | علوم و فنون ادبی | تخصصی | ۴۰ - ۲۱     | ۸          | ۶۶۷         | ۴۵۵۹      | ۱.۳۳       | ۳    | ۵   | ۱۲   | ۱۰.۸۵            | ۲۸.۳۳               | ۵۶.۶۷                | ۱۴                    | ۱۴    | ۱۹   |
| ۶    | جامعه شناسی      | تخصصی | ۵۵ - ۴۱     | ۵          | ۵۷.۷۸       | ۷۱۱۴      | ۱۱.۵۶      | ۹    | ۱   | ۵    | ۲۲.۲۲            | ۶۴.۴۴               | ۷۱.۱۱                | ۴                     | ۴     | ۴    |
| ۷    | عربی             | تخصصی | ۷۵ - ۵۶     | ۵          | ۰           | ۴۲۲۵      | ۰          | ۱    | ۳   | ۱۶   | ۱۳.۶۵            | ۵۶.۶۷               | ۵۸.۳۳                | ۲۰                    | ۲۰    | ۲۸   |
| ۸    | تاریخ            | تخصصی | ۹۰ - ۷۶     | ۵          | ۲۰          | ۵۲۲۵      | ۴          | ۴    | ۳   | ۸    | ۱۶.۹             | ۵۳.۳۳               | ۶۴.۴۴                | ۱۲                    | ۱۲    | ۱۶   |
| ۹    | جغرافیا          | تخصصی | ۱۰۵ - ۹۱    | ۵          | ۲۰          | ۵۲۲۵      | ۴          | ۴    | ۳   | ۸    | ۱۳.۸۸            | ۴۶.۶۷               | ۵۵.۵۶                | ۸                     | ۸     | ۱۴   |
| ۱۰   | فلسفه            | تخصصی | ۱۲۰ - ۱۰۶   | ۵          | ۲۲.۲۲       | ۵۳۳۶      | ۴.۴۴       | ۴    | ۲   | ۹    | ۲۳.۹۴            | ۶۴.۴۴               | ۷۳.۳۳                | ۱۶                    | ۱۶    | ۲۳   |
| ۱۱   | روان شناسی       | تخصصی | ۱۳۵ - ۱۲۱   | ۵          | -۲.۲۲       | ۴۱۱۴      | -۰.۴۴      | ۱    | ۴   | ۱۰   | ۹.۵۲             | ۲۸.۸۹               | ۵۳.۳۳                | ۱۸                    | ۱۸    | ۲۱   |

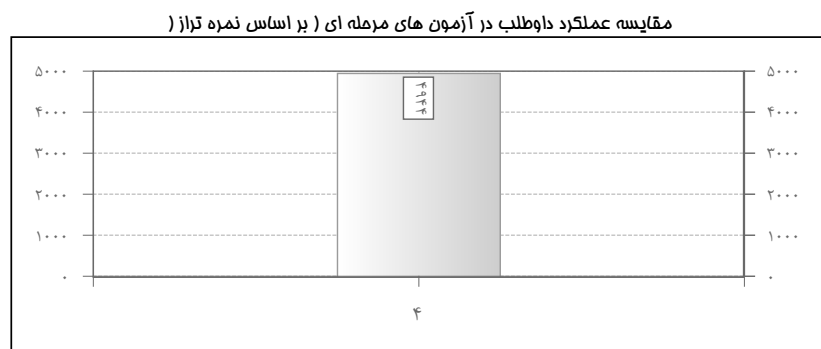
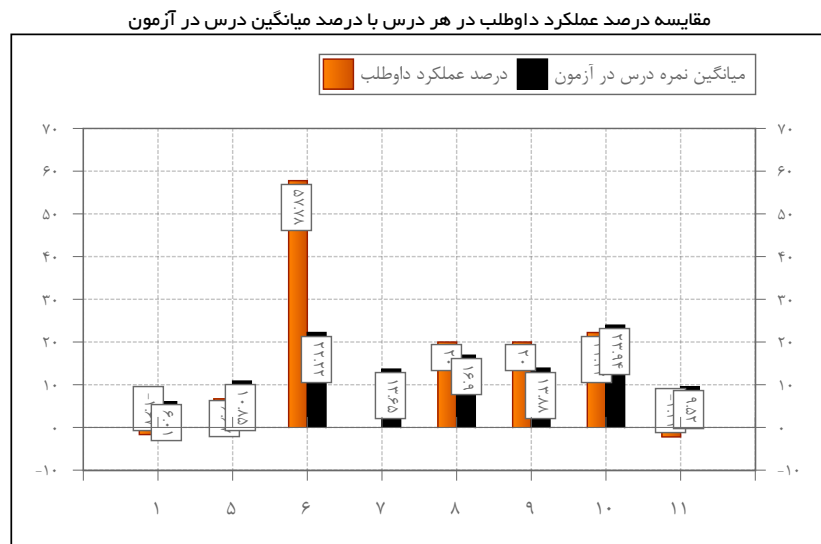

|   |  |
|---|--|
| کد داوطلب: ۱۴۰۱۶۰۷<br>نام داوطلب: فاطمه<br>نام خانوادگی: شمس الدینی کوشکی<br>نام پدر: عبدالحسین<br>ش شناسنامه: ۴۴۷۰۱۲۱۴۴۱<br>نام مدرسه: ادب |  |
| نام گروه آزمایشی: یازدهم انسانی<br>تاریخ آزمون: ۱۴۰۱/۱۱/۰۶  |  |

| ردیف | نام دروس         | نمره    | محدوده سوال | نمره | درصد عملکرد | نمره تراز | نمره از ۲۰ | درست | غلط | توزده | درصد میانگین درس | درصد عملکرد نفر اول | بالاترین درصد در درس | رتبه داوطلب در هر درس |       |      |
|------|------------------|---------|-------------|------|-------------|-----------|------------|------|-----|-------|------------------|---------------------|----------------------|-----------------------|-------|------|
|      |                  |         |             |      |             |           |            |      |     |       |                  |                     |                      | استان                 | منطقه | رشته |
| ۱    | ریاضی و آمار     | انحصاسی | ۱ - ۲۰      | ۶    | ۰           | ۴۲۲۵      | ۰          | ۲    | ۶   | ۱۲    | ۶۰۱              | ۱۱۶۷                | ۳۸۳۳                 | ۱۱                    | ۱۱    | ۱۶   |
| ۵    | علوم و فنون ادبی | انحصاسی | ۲۱ - ۴۰     | ۸    | -۶۶۷        | ۳۸۹۲      | -۱۳۳       | ۰    | ۴   | ۱۶    | ۱۰۸۵             | ۲۸۳۳                | ۵۶۶۷                 | ۲۰                    | ۲۰    | ۲۷   |
| ۶    | جامعه شناسی      | انحصاسی | ۴۱ - ۵۵     | ۵    | ۰           | ۴۲۲۵      | ۰          | ۰    | ۰   | ۱۵    | ۲۲۲۲             | ۶۴۴۴                | ۷۱۱۱                 | ۲۳                    | ۲۳    | ۲۹   |
| ۷    | عربی             | انحصاسی | ۵۶ - ۷۵     | ۵    | ۶۶۷         | ۴۵۵۹      | ۱۳۳        | ۴    | ۸   | ۸     | ۱۳۶۵             | ۵۶۶۷                | ۵۸۳۳                 | ۱۸                    | ۱۸    | ۲۴   |
| ۸    | تاریخ            | انحصاسی | ۷۶ - ۹۰     | ۵    | ۴۴۴۴        | ۶۴۴۷      | ۸۸۹        | ۷    | ۱   | ۷     | ۱۶۹              | ۵۳۳۳                | ۶۴۴۴                 | ۵                     | ۵     | ۶    |
| ۹    | جغرافیا          | انحصاسی | ۹۱ - ۱۰۵    | ۵    | ۳۱۱۱        | ۵۷۸۱      | ۶۲۲        | ۶    | ۴   | ۵     | ۱۳۸۸             | ۴۶۶۷                | ۵۵۵۶                 | ۴                     | ۴     | ۹    |
| ۱۰   | فلسفه            | انحصاسی | ۱۰۶ - ۱۲۰   | ۵    | ۴۴۴         | ۴۴۴۷      | -۸۹        | ۳    | ۷   | ۵     | ۲۳۹۴             | ۶۴۴۴                | ۷۳۳۳                 | ۲۲                    | ۲۲    | ۳۱   |
| ۱۱   | روان شناسی       | انحصاسی | ۱۲۱ - ۱۳۵   | ۵    | ۲۲۲۲        | ۵۳۳۶      | ۴۴۴        | ۵    | ۵   | ۵     | ۹۵۲              | ۲۸۸۹                | ۵۳۳۳                 | ۸                     | ۸     | ۱۰   |

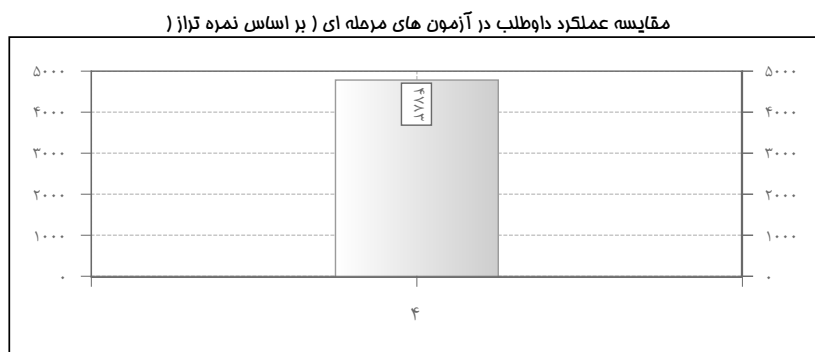
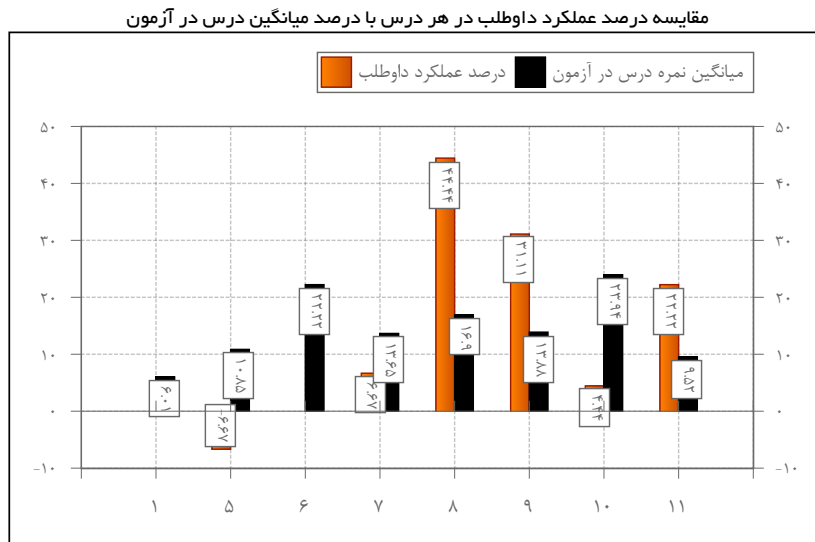



کد داوطلب: ۱۴۰۱۶۰۸

نام داوطلب: زهرا

نام خانوادگی: زکی زاده درب هنزی

نام پدر: حسین

ش شناسنامه: ۴۴۷۰۱۲۱۳۵۵

نام مدرسه: ادب

نام گروه آزمایشی: یازدهم انسانی

تاریخ آزمون: ۱۴۰۱/۱۱/۰۶

نمره منفی: ☒

| نتیجه آزمون | عمومی | اختصاصی | کل   |
|-------------|-------|---------|------|
| درصد عملکرد | ۰     | ۸۰۰۹    | ۸۰۰۹ |
| تراز        | ۰     | ۴۶۳۰    | ۴۶۳۰ |

وضعیت داوطلب بدون نمره منفی

|             |   |      |      |
|-------------|---|------|------|
| درصد عملکرد | ۰ | ۱۸۰۳ | ۱۸۰۳ |
| تراز        | ۰ | ۵۱۴۰ | ۵۱۴۰ |

اداره کل آموزش و پرورش استان یزد

معاونت آموزش متوسطه

آزمون البرز

یازدهم انسانی

رتبه کل داوطلب در هر سطح از آزمون: بافق (حاضر: ۱۰۶ - رتبه: ۷۴) / ادب (حاضر: ۳۷ - رتبه: ۳۳) / یازدهم انسانی (حاضر: ۳۷ - رتبه: ۳۳)

| ردیف | نام دروس         | سوال      | نمره | درصد عملکرد | نمره تراز | نمره از ۲۰ | درست | غلط | نژده | درصد میانگین درس | درصد عملکرد نفر اول | پایاترین درصد در درس | رتبه داوطلب در هر درس |       |      |
|------|------------------|-----------|------|-------------|-----------|------------|------|-----|------|------------------|---------------------|----------------------|-----------------------|-------|------|
|      |                  |           |      |             |           |            |      |     |      |                  |                     |                      | استان                 | منطقه | رشته |
| ۱    | ریاضی و آمار     | ۱ - ۲۰    | ۶    | -۸.۳۳       | ۳۸۰۹      | -۱.۶۷      | ۰    | ۵   | ۱۵   | ۶۰۱              | ۱۱.۶۷               | ۳۸.۳۳                | ۱۵                    | ۱۵    | ۲۱   |
| ۵    | علوم و فنون ادبی | ۲۱ - ۴۰   | ۸    | -۱.۶۷       | ۴۱۴۲      | -۰.۳۳      | ۲    | ۷   | ۱۱   | ۱۰۸۵             | ۲۸.۳۳               | ۵۶.۶۷                | ۱۸                    | ۱۸    | ۲۴   |
| ۶    | جامعه شناسی      | ۴۱ - ۵۵   | ۵    | ۱۵.۵۶       | ۵۰۰۳      | ۳.۱۱       | ۴    | ۵   | ۶    | ۲۲.۲۲            | ۶۴.۴۴               | ۷۱.۱۱                | ۱۷                    | ۱۷    | ۲۲   |
| ۷    | عربی             | ۵۶ - ۷۵   | ۵    | ۱.۶۷        | ۴۳۰۹      | ۰.۳۳       | ۱    | ۲   | ۱۷   | ۱۳.۶۵            | ۵۶.۶۷               | ۵۸.۳۳                | ۱۹                    | ۱۹    | ۲۷   |
| ۸    | تاریخ            | ۷۶ - ۹۰   | ۵    | ۳۳.۳۳       | ۵۸۹۲      | ۶.۶۷       | ۶    | ۳   | ۶    | ۱۶.۹             | ۵۳.۳۳               | ۶۴.۴۴                | ۸                     | ۸     | ۱۰   |
| ۹    | جغرافیا          | ۹۱ - ۱۰۵  | ۵    | ۲.۲۲        | ۴۳۳۶      | ۰.۴۴       | ۲    | ۵   | ۸    | ۱۳.۸۸            | ۴۶.۶۷               | ۵۵.۵۶                | ۱۵                    | ۱۵    | ۲۲   |
| ۱۰   | فلسفه            | ۱۰۶ - ۱۲۰ | ۵    | ۴۰          | ۶۲۲۵      | ۸          | ۷    | ۳   | ۵    | ۲۳.۹۴            | ۶۴.۴۴               | ۷۳.۳۳                | ۱۱                    | ۱۱    | ۱۵   |
| ۱۱   | روان شناسی       | ۱۲۱ - ۱۳۵ | ۵    | -۸.۸۹       | ۳۷۸۱      | -۱.۷۸      | ۲    | ۱۰  | ۳    | ۹.۵۲             | ۲۸.۸۹               | ۵۳.۳۳                | ۲۰                    | ۲۰    | ۲۴   |

مقایسه درصد عملکرد داوطلب در هر درس با درصد میانگین درس در آزمون

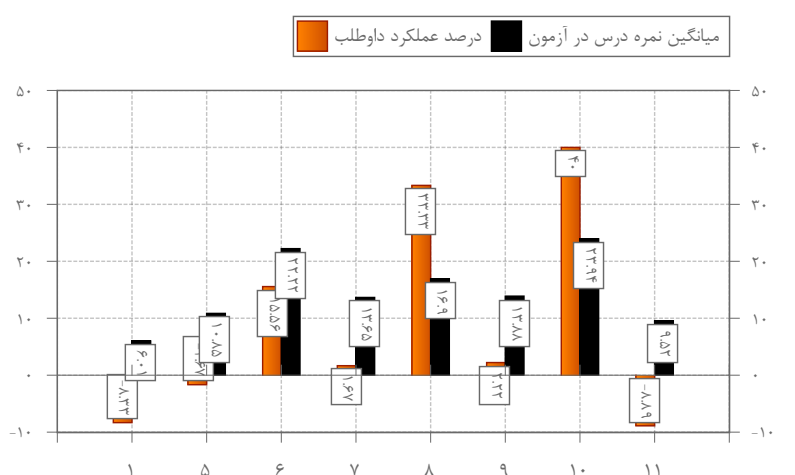

مقایسه عملکرد داوطلب در آزمون های مرحله ای ( بر اساس نمره تراز )

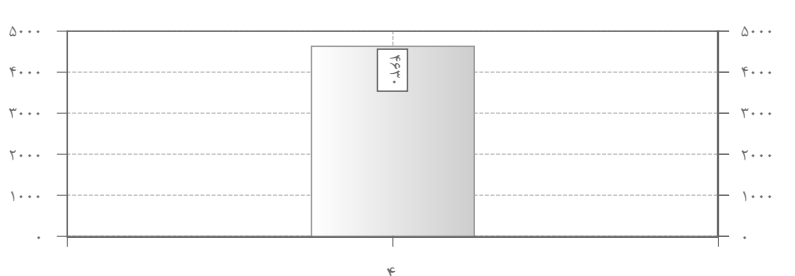

تصویر پاسخنامه داوطلب

کد داوطلب: ۱۴۰۱۶۰۸

نام داوطلب: زهرا

نام خانوادگی: زکی زاده درب هنزی

نام پدر: حسین

ش شناسنامه: ۴۴۷۰۱۲۱۳۵۵

نام مدرسه: ادب

نام گروه آزمایشی: یازدهم انسانی

تاریخ آزمون: ۱۴۰۱/۱۱/۰۶

نمره منفی: ☒

داوطلب گرامی لطفا در این کادر هجری توضیح دهید

آزمون البرز

گزینه داوطلب

کلید سوال

سوال حذفی





کد داوطلب: ۱۴۰۱۶۰۹

نام داوطلب: فاطمه

نام خانوادگی: مولودی

نام پدر: محمد حسین

ش شناسنامه: ۴۴۷۰۱۲۱۴۲۸

نام مدرسه: ادب

نام گروه آزمایشی: یازدهم انسانی

تاریخ آزمون: ۱۴۰۱/۱۱/۰۶

نمره منفی: ☒

| نتیجه آزمون | عمومی | اختصاصی | کل    |
|-------------|-------|---------|-------|
| درصد عملکرد | ۰     | ۳۰.۱۸   | ۳۰.۱۸ |
| تراز        | ۰     | ۵۷۳۴    | ۵۷۳۴  |

وضعیت داوطلب بدون نمره منفی

|             |   |       |       |
|-------------|---|-------|-------|
| درصد عملکرد | ۰ | ۳۷.۶۱ | ۳۷.۶۱ |
| تراز        | ۰ | ۶۱۰۶  | ۶۱۰۶  |

اداره کل آموزش و پرورش استان یزد

معاونت آموزش متوسطه

آزمون البرز

یازدهم انسانی

رتبه کل داوطلب در هر سطح از آزمون: بافق (حاضر: ۱۰۶ - رتبه: ۹) / ادب (حاضر: ۳۷ - رتبه: ۵) / یازدهم انسانی (حاضر: ۳۷ - رتبه: ۵)

| ردیف | نام دروس         | رتبه   | محدوده سوال | درصد عملکرد | نمره تراز | نمره از ۲۰ | درست | غلط | نژده | درصد میانگین درس | درصد عملکرد نفر اول | بالاترین درصد در درس | رتبه داوطلب در هر درس |       |      |
|------|------------------|--------|-------------|-------------|-----------|------------|------|-----|------|------------------|---------------------|----------------------|-----------------------|-------|------|
|      |                  |        |             |             |           |            |      |     |      |                  |                     |                      | استان                 | منطقه | رشته |
| ۱    | ریاضی و آمار     | نقصانی | ۱ - ۲۰      | ۳.۳۳        | ۴۰۵۹      | -۰.۶۷      | ۰    | ۲   | ۱۸   | ۶.۰۱             | ۱۱.۶۷               | ۳۸.۳۳                | ۱۳                    | ۱۳    | ۱۸   |
| ۵    | علوم و فنون ادبی | نقصانی | ۲۱ - ۴۰     | ۲۳.۳۳       | ۵۳۹۲      | ۴۶۷        | ۷    | ۷   | ۶    | ۱۰.۸۵            | ۲۸.۳۳               | ۵۶.۶۷                | ۶                     | ۶     | ۹    |
| ۶    | جامعه شناسی      | نقصانی | ۴۱ - ۵۵     | ۴۶.۶۷       | ۶۵۵۹      | ۹۳۳        | ۸    | ۳   | ۴    | ۲۲.۲۲            | ۶۴.۴۴               | ۷۱.۱۱                | ۹                     | ۹     | ۹    |
| ۷    | عربی             | نقصانی | ۵۶ - ۷۵     | ۳۰          | ۵۷۲۵      | ۶          | ۷    | ۳   | ۱۰   | ۱۳.۶۵            | ۵۶.۶۷               | ۵۸.۳۳                | ۷                     | ۷     | ۱۰   |
| ۸    | تاریخ            | نقصانی | ۷۶ - ۹۰     | ۶۴.۴۴       | ۷۴۴۷      | ۱۲۸۹       | ۱۰   | ۱   | ۴    | ۱۶.۹             | ۵۳.۳۳               | ۶۴.۴۴                | ۱                     | ۱     | ۱    |
| ۹    | جغرافیا          | نقصانی | ۹۱ - ۱۰۵    | ۳۳.۳۳       | ۵۸۹۲      | ۶۶۷        | ۶    | ۳   | ۶    | ۱۳.۸۸            | ۴۶.۶۷               | ۵۵.۵۶                | ۳                     | ۳     | ۸    |
| ۱۰   | فلسفه            | نقصانی | ۱۰۶ - ۱۲۰   | ۶۲.۲۲       | ۷۳۳۶      | ۱۲.۴۴      | ۱۰   | ۲   | ۳    | ۲۳.۹۴            | ۶۴.۴۴               | ۷۳.۳۳                | ۳                     | ۳     | ۵    |
| ۱۱   | روان شناسی       | نقصانی | ۱۲۱ - ۱۳۵   | -۴.۴۴       | ۴۰۰۳      | -۰.۸۹      | ۲    | ۸   | ۵    | ۹.۵۲             | ۲۸.۸۹               | ۵۳.۳۳                | ۱۹                    | ۱۹    | ۲۲   |

مقایسه درصد عملکرد داوطلب در هر درس با درصد میانگین درس در آزمون

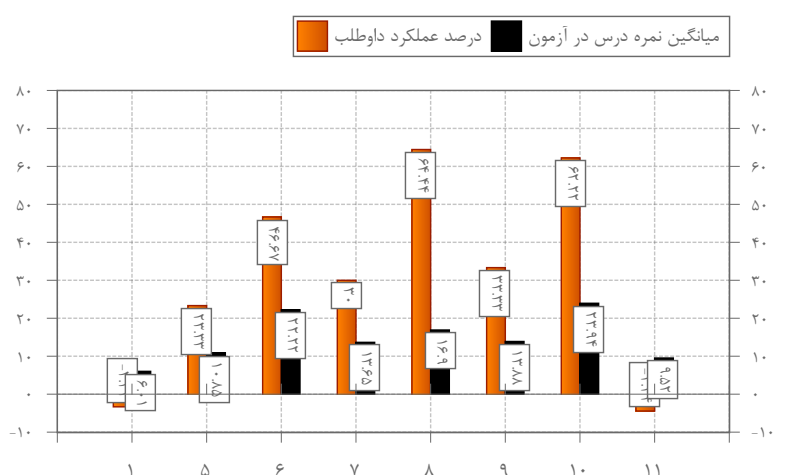

مقایسه عملکرد داوطلب در آزمون های مرحله ای ( بر اساس نمره تراز )

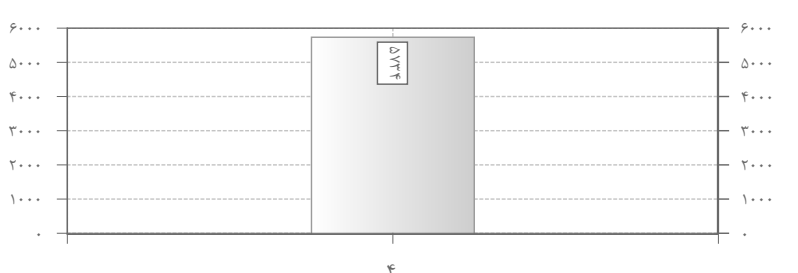

تصویر پاسخنامه داوطلب

کلیه سوالات حذفی ☒ کلید سوال ☒ گزینه داوطلب ☐

کد داوطلب: ۱۴۰۱۶۰۹  
نام داوطلب: فاطمه  
نام خانوادگی: مولودی  
نام پدر: محمد حسین  
ش شناسنامه: ۴۴۷۰۱۲۱۴۲۸  
نام مدرسه: ادب

داوطلب گرامی لطفا در این کادر چهره خود را ثبت کنید

آزمون: یازدهم انسانی  
تاریخ: ۱۴۰۱/۱۱/۰۶

این بخش شامل ۱۱ جدول برای ثبت پاسخ است. هر جدول دارای ۲ ستون برای پاسخ و ۲ ستون برای ثبت نمره است. در جدول ۱، پاسخ ۱۸ و نمره ۶ ثبت شده است. در جدول ۵، پاسخ ۶ و نمره ۱۰ ثبت شده است. در جدول ۶، پاسخ ۹ و نمره ۲۲ ثبت شده است. در جدول ۷، پاسخ ۷ و نمره ۱۰ ثبت شده است. در جدول ۸، پاسخ ۱ و نمره ۴ ثبت شده است. در جدول ۹، پاسخ ۳ و نمره ۶ ثبت شده است. در جدول ۱۰، پاسخ ۳ و نمره ۳ ثبت شده است. در جدول ۱۱، پاسخ ۱۹ و نمره ۵ ثبت شده است.

|   |  |
|---|--|
| کد داوطلب : ۱۴۰۱۶۱۰<br>نام داوطلب : <b>الله</b><br>نام خانوادگی : <b>دهستانی بافقی</b><br>نام پدر : <b>علی</b><br>ش شناسنامه : <b>۴۴۷۰۱۲۲۴۶</b><br>نام مدرسه : <b>ادب</b> |  |
| نام گروه آزمایشی : <b>یازدهم انسانی</b><br>تاریخ آزمون : <b>۱۴۰۱/۱۱/۰۶</b>  |  |

| ردیف | نام دروس         | نمره    | محدوده سوال | نمره | درصد عملکرد | نمره از ۲۰ | درست  | غلط | توزده | درصد میانگین درس | درصد عملکرد نفر اول | بالاترین درصد در درس | رتبه داوطلب در هر درس |       |      |
|------|------------------|---------|-------------|------|-------------|------------|-------|-----|-------|------------------|---------------------|----------------------|-----------------------|-------|------|
|      |                  |         |             |      |             |            |       |     |       |                  |                     |                      | استان                 | منطقه | رشته |
| ۱    | ریاضی و آمار     | انحصاسی | ۱ - ۲۰      | ۶    | ۱۳.۳۳       | ۴۸۹۲       | ۲۶۷   | ۴   | ۴     | ۶۰.۱             | ۱۱.۶۷               | ۳۸.۳۳                | ۳                     | ۳     | ۸    |
| ۵    | علوم و فنون ادبی | انحصاسی | ۲۱ - ۴۰     | ۸    | ۱۸.۳۳       | ۵۱۴۲       | ۳۶۷   | ۷   | ۱۰    | ۱۰.۸۵            | ۲۸.۳۳               | ۵۶.۶۷                | ۹                     | ۹     | ۱۲   |
| ۶    | جامعه شناسی      | انحصاسی | ۴۱ - ۵۵     | ۵    | ۴.۴۴        | ۴۴۴۷       | ۰.۸۹  | ۳   | ۷     | ۲۲.۲۲            | ۶۴.۴۴               | ۷۱.۱۱                | ۲۲                    | ۲۲    | ۲۷   |
| ۷    | عربی             | انحصاسی | ۵۶ - ۷۵     | ۵    | ۲۸.۳۳       | ۵۶۴۲       | ۵۶۷   | ۶   | ۱     | ۱۳.۶۵            | ۵۶.۶۷               | ۵۸.۳۳                | ۸                     | ۸     | ۱۱   |
| ۸    | تاریخ            | انحصاسی | ۷۶ - ۹۰     | ۵    | ۱۳.۳۳       | ۴۸۹۲       | ۲۶۷   | ۴   | ۶     | ۱۶.۹             | ۵۳.۳۳               | ۶۴.۴۴                | ۱۵                    | ۱۵    | ۱۹   |
| ۹    | جغرافیا          | انحصاسی | ۹۱ - ۱۰۵    | ۵    | ۸.۸۹        | ۴۶۷۰       | ۱.۷۸  | ۳   | ۵     | ۱۳.۸۸            | ۴۶.۶۷               | ۵۵.۵۶                | ۱۳                    | ۱۳    | ۱۹   |
| ۱۰   | فلسفه            | انحصاسی | ۱۰۶ - ۱۲۰   | ۵    | ۱۱.۱۱       | ۴۷۸۱       | ۲.۲۲  | ۳   | ۴     | ۲۳.۹۴            | ۶۴.۴۴               | ۷۳.۳۳                | ۲۱                    | ۲۱    | ۲۸   |
| ۱۱   | روان شناسی       | انحصاسی | ۱۲۱ - ۱۳۵   | ۵    | -۱۱.۱۱      | ۳۶۷۰       | -۲.۲۲ | ۱   | ۸     | ۹.۵۲             | ۲۸.۸۹               | ۵۲.۳۳                | ۲۱                    | ۲۱    | ۲۵   |

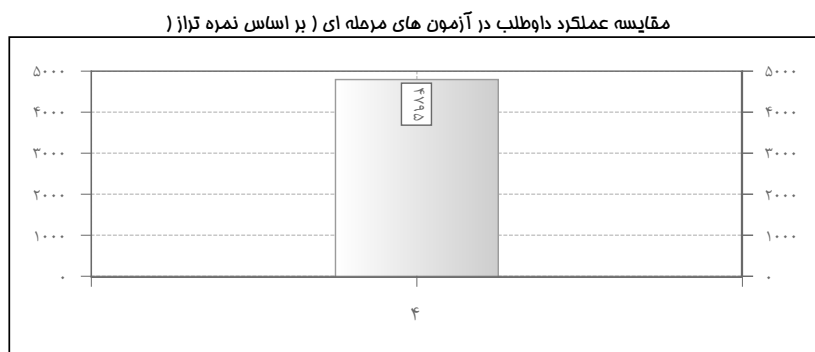
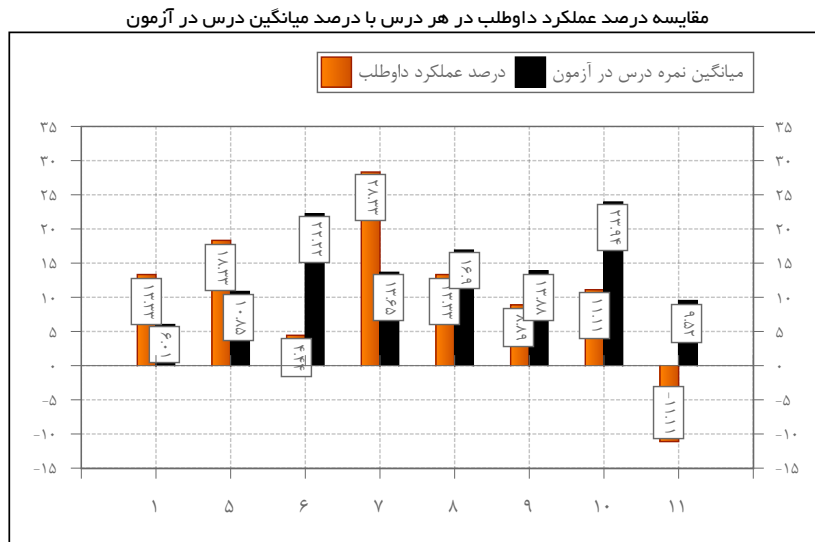



کد داوطلب: ۱۴۰۱۶۱۲

نام داوطلب: کوثر

نام خانوادگی: شفیعی مبارکه

نام پدر: جواد

ش شناسنامه: ۴۴۷۰۱۲۳۱۰۲

نام مدرسه: ادب

نام گروه آزمایشی: یازدهم انسانی

تاریخ آزمون: ۱۴۰۱/۱۱/۰۶

نمره منفی: ☒

| نتیجه آزمون | عمومی | اختصاصی | کل    |
|-------------|-------|---------|-------|
| درصد عملکرد | ۰     | ۱۶.۸۶   | ۱۶.۸۶ |
| تراز        | ۰     | ۵۰۶۸    | ۵۰۶۸  |

وضعیت داوطلب بدون نمره منفی

|             |   |       |       |
|-------------|---|-------|-------|
| درصد عملکرد | ۰ | ۲۱.۲۱ | ۲۱.۲۱ |
| تراز        | ۰ | ۵۲۸۶  | ۵۲۸۶  |

اداره کل آموزش و پرورش استان یزد

معاونت آموزش متوسطه

آزمون البرز

یازدهم انسانی

رتبه کل داوطلب در هر سطح از آزمون: بافق (حاضر: ۱۰۶ - رتبه: ۳۵) / ادب (حاضر: ۳۷ - رتبه: ۱۷) / یازدهم انسانی (حاضر: ۳۷ - رتبه: ۱۷)

| ردیف | نام دروس         | رتبه | محدوده سوال | درصد عملکرد | نمره تراز | نمره از ۲۰ | درست | غلط | نزد | درصد میانگین درس | درصد عملکرد نفر اول | پایاترین درصد در درس | رتبه داوطلب در هر درس |       |      |
|------|------------------|------|-------------|-------------|-----------|------------|------|-----|-----|------------------|---------------------|----------------------|-----------------------|-------|------|
|      |                  |      |             |             |           |            |      |     |     |                  |                     |                      | استان                 | منطقه | رشته |
| ۱    | ریاضی و آمار     | ۶    | ۱ - ۲۰      | ۱۰          | ۴۷۲۵      | ۲          | ۳    | ۳   | ۱۴  | ۶.۰۱             | ۱۱.۶۷               | ۳۸.۳۳                | ۵                     | ۵     | ۱۰   |
| ۵    | علوم و فنون ادبی | ۸    | ۲۱ - ۴۰     | ۱۳.۳۳       | ۴۸۹۲      | ۲۶۷        | ۴    | ۴   | ۱۲  | ۱۰.۸۵            | ۲۸.۳۳               | ۵۶.۶۷                | ۱۱                    | ۱۱    | ۱۵   |
| ۶    | جامعه شناسی      | ۵    | ۴۱ - ۵۵     | ۶۰          | ۷۲۲۵      | ۱۲         | ۹    | ۰   | ۶   | ۲۲.۲۲            | ۶۴.۴۴               | ۷۱.۱۱                | ۳                     | ۳     | ۳    |
| ۷    | عربی             | ۵    | ۵۶ - ۷۵     | ۸.۳۳        | ۴۶۴۲      | ۱.۶۷       | ۲    | ۱   | ۱۷  | ۱۳.۶۵            | ۵۶.۶۷               | ۵۸.۳۳                | ۱۷                    | ۱۷    | ۲۳   |
| ۸    | تاریخ            | ۵    | ۷۶ - ۹۰     | ۱۷.۷۸       | ۵۱۱۴      | ۳.۵۶       | ۳    | ۱   | ۱۱  | ۱۶.۹             | ۵۳.۳۳               | ۶۴.۴۴                | ۱۳                    | ۱۳    | ۱۷   |
| ۹    | جغرافیا          | ۵    | ۹۱ - ۱۰۵    | ۱۵.۵۶       | ۵۰۰۳      | ۳.۱۱       | ۳    | ۲   | ۱۰  | ۱۳.۸۸            | ۴۶.۶۷               | ۵۵.۵۶                | ۱۰                    | ۱۰    | ۱۶   |
| ۱۰   | فلسفه            | ۵    | ۱۰۶ - ۱۲۰   | ۴.۴۴        | ۴۴۴۷      | ۰.۸۹       | ۲    | ۴   | ۹   | ۲۳.۹۴            | ۶۴.۴۴               | ۷۳.۳۳                | ۲۲                    | ۲۲    | ۳۱   |
| ۱۱   | روان شناسی       | ۵    | ۱۲۱ - ۱۳۵   | ۸.۸۹        | ۴۶۷۰      | ۱.۷۸       | ۲    | ۲   | ۱۱  | ۹.۵۲             | ۲۸.۸۹               | ۵۳.۳۳                | ۱۳                    | ۱۳    | ۱۶   |

مقایسه درصد عملکرد داوطلب در هر درس با درصد میانگین درس در آزمون

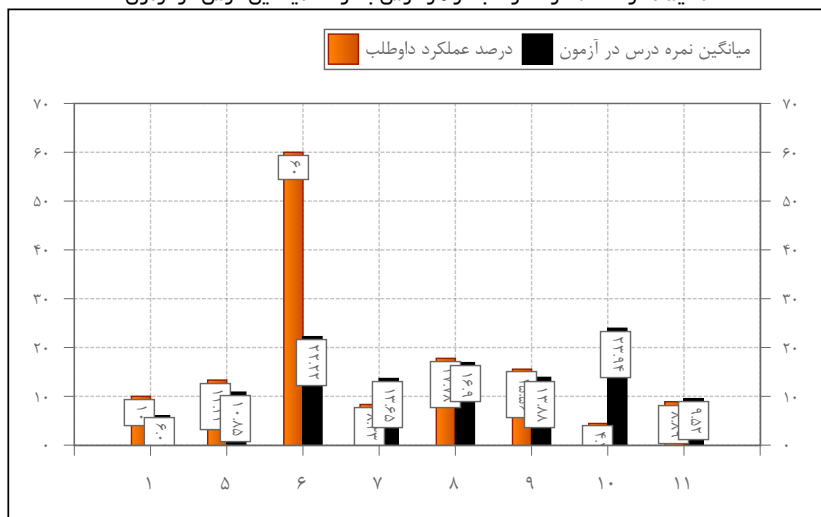

مقایسه عملکرد داوطلب در آزمون های مرحله ای ( بر اساس نمره تراز )

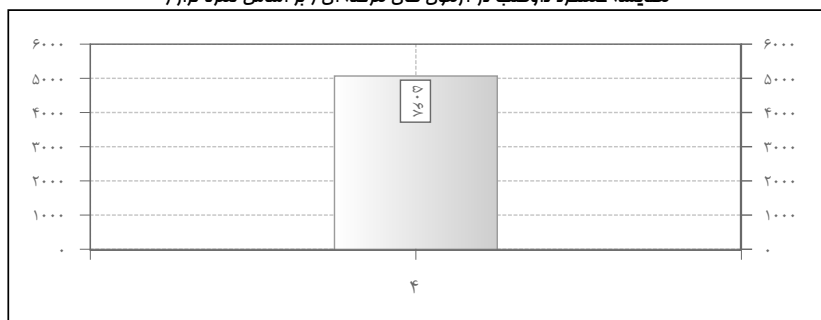

تصویر پاسخنامه داوطلب

کلیه سؤالات حذفی ☒ کلید سوال ☒ گزینه داوطلب ☐

کد داوطلب: ۱۴۰۱۶۱۲

نام داوطلب: کوثر

نام خانوادگی: شفیعی مبارکه

نام پدر: جواد

ش شناسنامه: ۴۴۷۰۱۲۳۱۰۲

نام مدرسه: ادب

نام گروه آزمایشی: یازدهم انسانی

تاریخ آزمون: ۱۴۰۱/۱۱/۰۶

وضعیت داوطلب: بدون نمره منفی

درصد عملکرد: ۱۰

|   |  |
|---|--|
| کد داوطلب : ۱۴۰۱۶۱۳<br>نام داوطلب : <b>ربحانه</b><br>نام خانوادگی : <b>فلاح دهنو</b><br>نام پدر : <b>محمود</b><br>شناسنامه : ۴۴۷۰۱۳۳۱۶۱<br>نام مدرسه : <b>ادب</b> |  |
| نام گروه آزمایشی : <b>یازدهم انسانی</b><br>تاریخ آزمون : ۱۴۰۱/۱۱/۰۶   | نمره منفی : <input checked="" type="checkbox"/>                                    |

| ردیف | نام دروس         | تعداد | محدوده سوال | نمره از ۲۰ | درصد عملکرد | نمره تراز | درصد میانگین دروس | درصد عملکرد نفر اول | بالاترین درصد در درس | رتبه داوطلب در هر درس |       |      |    |
|------|------------------|-------|-------------|------------|-------------|-----------|-------------------|---------------------|----------------------|-----------------------|-------|------|----|
|      |                  |       |             |            |             |           |                   |                     |                      | استان                 | منطقه | رشته |    |
| ۱    | ریاضی و آمار     | نصابی | ۱ - ۲۰      | ۶          | ۶۶۷         | ۴۵۵۹      | ۱۰۳۳              | ۲                   | ۲                    | ۲                     | ۷     | ۷    | ۱۲ |
| ۵    | علوم و فنون ادبی | نصابی | ۲۱ - ۴۰     | ۸          | ۲۱۶۷        | ۵۳۰۹      | ۴۰۳۳              | ۸                   | ۱۱                   | ۱                     | ۷     | ۷    | ۱۰ |
| ۶    | جامعه شناسی      | نصابی | ۴۱ - ۵۵     | ۵          | ۵۱۰۱۱       | ۶۷۸۱      | ۱۰۰۲۲             | ۹                   | ۴                    | ۲                     | ۷     | ۷    | ۷  |
| ۷    | عربی             | نصابی | ۵۶ - ۷۵     | ۵          | ۱۸۰۳۳       | ۵۱۴۲      | ۳۰۶۷              | ۶                   | ۷                    | ۷                     | ۱۲    | ۱۲   | ۱۷ |
| ۸    | تاریخ            | نصابی | ۷۶ - ۹۰     | ۵          | ۱۳۰۳۳       | ۴۸۹۲      | ۲۰۶۷              | ۳                   | ۳                    | ۹                     | ۱۵    | ۱۵   | ۱۹ |
| ۹    | جغرافیا          | نصابی | ۹۱ - ۱۰۵    | ۵          | ۳۳۰۳۳       | ۵۸۹۲      | ۶۰۶۷              | ۶                   | ۳                    | ۶                     | ۳     | ۳    | ۸  |
| ۱۰   | فلسفه            | نصابی | ۱۰۶ - ۱۲۰   | ۵          | ۵۷۰۷۸       | ۷۱۱۴      | ۱۱۰۵۶             | ۱۰                  | ۴                    | ۱                     | ۵     | ۵    | ۷  |
| ۱۱   | روان شناسی       | نصابی | ۱۲۱ - ۱۳۵   | ۵          | ۱۱۰۱۱       | ۴۷۸۱      | ۲۰۲۲              | ۴                   | ۷                    | ۴                     | ۱۲    | ۱۲   | ۱۵ |

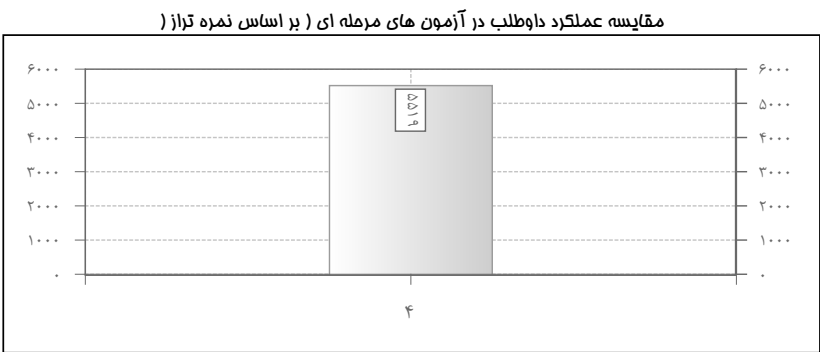
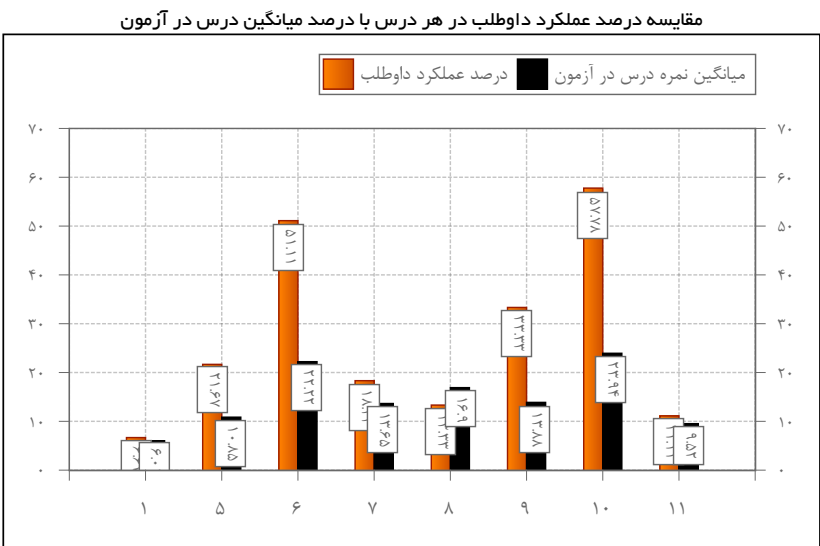





کد داوطلب: ۱۴۰۱۶۱۴

نام داوطلب: زهرا

نام خانوادگی: افضل‌جستانی

نام پدر: غلامرضا

ش. شناسنامه: ۴۴۷۰۱۲۳۳۲۳

نام مدرسه: ادب

نام گروه آزمایشی: یازدهم انسانی

تاریخ آزمون: ۱۴۰۱/۱۱/۰۶

نمره منفی: ☒

| نتیجه آزمون | عمومی | اختصاصی | کل    |
|-------------|-------|---------|-------|
| درصد عملکرد | ۰     | ۱۴.۵۱   | ۱۴.۵۱ |
| تراز        | ۰     | ۴۹۵۱    | ۴۹۵۱  |

وضعیت داوطلب بدون نمره منفی

|             |   |       |       |
|-------------|---|-------|-------|
| درصد عملکرد | ۰ | ۲۵.۳۸ | ۲۵.۳۸ |
| تراز        | ۰ | ۵۴۹۴  | ۵۴۹۴  |

اداره کل آموزش و پرورش استان یزد

معاونت آموزش متوسطه

آزمون البرز

یازدهم انسانی

رتبه کل داوطلب در هر سطح از آزمون: بافق (حاضر: ۱۰۶ - رتبه: ۴۳) / ادب (حاضر: ۳۷ - رتبه: ۱۹) / یازدهم انسانی (حاضر: ۳۷ - رتبه: ۱۹)

| ردیف | نام دروس         | رتبه   | محدوده سوال | درصد عملکرد | نمره تراز | نمره از ۲۰ | درست | غلط | نژده | درصد میانگین درس | درصد عملکرد نفر اول | بالاترین درصد در درس | رتبه داوطلب در هر درس |       |      |
|------|------------------|--------|-------------|-------------|-----------|------------|------|-----|------|------------------|---------------------|----------------------|-----------------------|-------|------|
|      |                  |        |             |             |           |            |      |     |      |                  |                     |                      | استان                 | منطقه | رشته |
| ۱    | ریاضی و آمار     | نقصانی | ۱ - ۲۰      | ۱۱.۶۷       | ۴۸۰۹      | ۲.۳۳       | ۵    | ۸   | ۷    | ۶.۰۱             | ۱۱.۶۷               | ۳۸.۳۳                | ۴                     | ۴     | ۹    |
| ۵    | علوم و فنون ادبی | نقصانی | ۲۱ - ۴۰     | ۱۱.۶۷       | ۴۸۰۹      | ۲.۳۳       | ۵    | ۸   | ۷    | ۱۰.۸۵            | ۲۸.۳۳               | ۵۶.۶۷                | ۱۲                    | ۱۲    | ۱۶   |
| ۶    | جامعه‌شناسی      | نقصانی | ۴۱ - ۵۵     | -۴.۴۴       | ۴۰۰۳      | -۰.۸۹      | ۲    | ۸   | ۵    | ۲۲.۲۲            | ۶۴.۴۴               | ۷۱.۱۱                | ۲۵                    | ۲۵    | ۳۱   |
| ۷    | عربی             | نقصانی | ۵۶ - ۷۵     | ۳۵          | ۵۹۷۵      | ۷          | ۸    | ۳   | ۹    | ۱۳.۶۵            | ۵۶.۶۷               | ۵۸.۳۳                | ۵                     | ۵     | ۸    |
| ۸    | تاریخ            | نقصانی | ۷۶ - ۹۰     | ۲.۲۲        | ۴۳۳۶      | ۰.۴۴       | ۱    | ۲   | ۱۲   | ۱۶.۹             | ۵۳.۳۳               | ۶۴.۴۴                | ۱۹                    | ۱۹    | ۲۴   |
| ۹    | جغرافیا          | نقصانی | ۹۱ - ۱۰۵    | ۳۳.۳۳       | ۵۸۹۲      | ۶.۶۷       | ۶    | ۳   | ۶    | ۱۳.۸۸            | ۴۶.۶۷               | ۵۵.۵۶                | ۳                     | ۳     | ۸    |
| ۱۰   | فلسفه            | نقصانی | ۱۰۶ - ۱۲۰   | ۲۲.۲۲       | ۵۳۳۶      | ۴.۴۴       | ۵    | ۵   | ۵    | ۲۳.۹۴            | ۶۴.۴۴               | ۷۳.۳۳                | ۱۶                    | ۱۶    | ۲۳   |
| ۱۱   | روان‌شناسی       | نقصانی | ۱۲۱ - ۱۳۵   | ۶.۶۷        | ۴۵۵۹      | ۱.۳۳       | ۳    | ۶   | ۶    | ۹.۵۲             | ۲۸.۸۹               | ۵۳.۳۳                | ۱۴                    | ۱۴    | ۱۷   |

مقایسه درصد عملکرد داوطلب در هر درس با درصد میانگین درس در آزمون

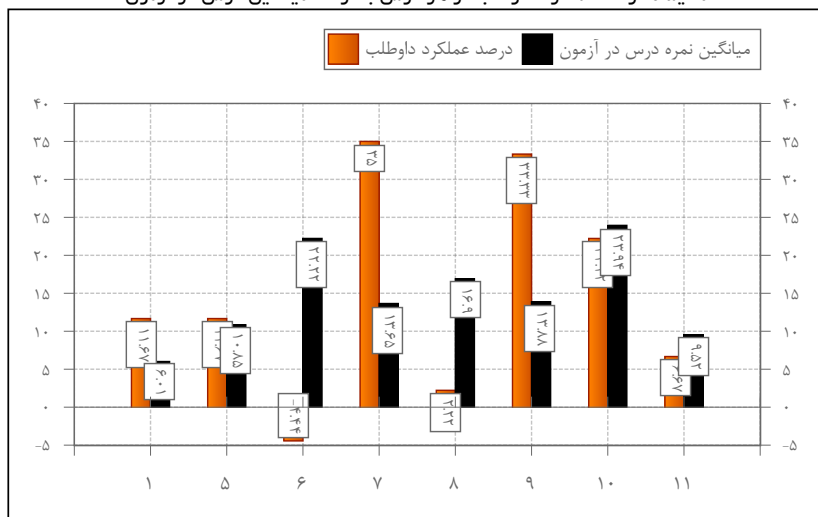

مقایسه عملکرد داوطلب در آزمون‌های مرحله ای ( بر اساس نمره تراز )

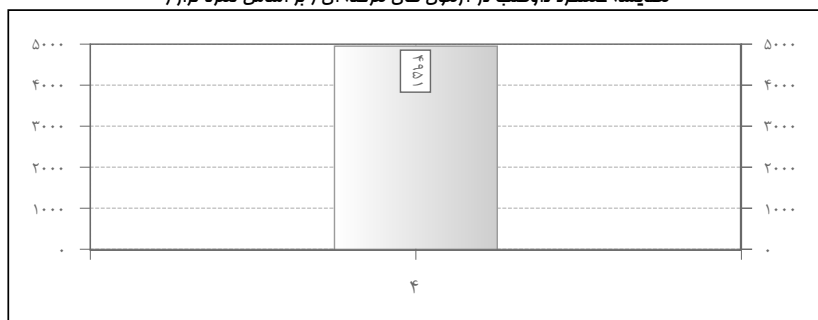

تصویر پاسخنامه داوطلب

کلیه سوالات

کلید سوال

گزینه داوطلب

سوال حذفی

داوطلب گرامی لطفا در این کادر چهره خود را ثبت کنید

نام داوطلب: زهرا

نام خانوادگی: افضل‌جستانی

ش. شناسنامه: ۴۴۷۰۱۲۳۳۲۳

نام پدر: غلامرضا

نام مدرسه: ادب

تاریخ آزمون: ۱۴۰۱/۱۱/۰۶

کد داوطلب: ۱۴۰۱۶۱۴

وضعیت داوطلب بدون نمره منفی

درصد عملکرد: ۰



کد داوطلب: ۱۴۰۱۶۱۵

نام داوطلب: آرزو

نام خانوادگی: علی زاده

نام پدر: مجید

ش شناسنامه: ۴۴۷۰۱۲۳۴۰۴

نام مدرسه: ادب

نام گروه آزمایشی: یازدهم انسانی

تاریخ آزمون: ۱۴۰۱/۱۱/۰۶

نمره منفی: ☒

| نتیجه آزمون | عمومی | اختصاصی | کل    |
|-------------|-------|---------|-------|
| درصد عملکرد | ۰     | ۱۶.۵۸   | ۱۶.۵۸ |
| تراز        | ۰     | ۵۰.۵۴   | ۵۰.۵۴ |

وضعیت داوطلب بدون نمره منفی

|             |   |       |       |
|-------------|---|-------|-------|
| درصد عملکرد | ۰ | ۲۷.۶۱ | ۲۷.۶۱ |
| تراز        | ۰ | ۵۶.۰۶ | ۵۶.۰۶ |

اداره کل آموزش و پرورش استان یزد

معاونت آموزش متوسطه

آزمون البرز

یازدهم انسانی

رتبه کل داوطلب در هر سطح از آزمون: بافق (حاضر: ۱۰۶ - رتبه: ۳۶) / ادب (حاضر: ۳۷ - رتبه: ۱۸) / یازدهم انسانی (حاضر: ۳۷ - رتبه: ۱۸)

| ردیف | نام دروس         | محدوده سوال | درصد عملکرد | نمره تراز | نمره از ۲۰ | درست | غلط | نژده | درصد میانگین درس | درصد عملکرد نفر اول | پایاترین درصد در درس | رتبه داوطلب در هر درس |       |      |
|------|------------------|-------------|-------------|-----------|------------|------|-----|------|------------------|---------------------|----------------------|-----------------------|-------|------|
|      |                  |             |             |           |            |      |     |      |                  |                     |                      | استان                 | منطقه | رشته |
| ۱    | ریاضی و آمار     | ۱ - ۲۰      | ۸.۳۳        | ۴۶۴۲      | ۱.۶۷       | ۲    | ۱   | ۱۷   | ۶.۰۱             | ۱۱.۶۷               | ۳۸.۳۳                | ۶                     | ۶     | ۱۱   |
| ۵    | علوم و فنون ادبی | ۲۱ - ۴۰     | -۱۳.۳۳      | ۳۵۵۹      | -۲.۶۷      | ۲    | ۱۴  | ۴    | ۱۰.۸۵            | ۲۸.۳۳               | ۵۶.۶۷                | ۲۱                    | ۲۱    | ۳۰   |
| ۶    | جامعه شناسی      | ۴۱ - ۵۵     | ۲۴.۴۴       | ۵۴۴۷      | ۴.۸۹       | ۵    | ۴   | ۶    | ۲۲.۲۲            | ۶۴.۴۴               | ۷۱.۱۱                | ۱۴                    | ۱۴    | ۱۸   |
| ۷    | عربی             | ۵۶ - ۷۵     | ۲۸.۳۳       | ۵۶۴۲      | ۵.۶۷       | ۷    | ۴   | ۹    | ۱۳.۶۵            | ۵۶.۶۷               | ۵۸.۳۳                | ۸                     | ۸     | ۱۱   |
| ۸    | تاریخ            | ۷۶ - ۹۰     | ۳۳.۳۳       | ۵۸۹۲      | ۶.۶۷       | ۶    | ۳   | ۶    | ۱۶.۹             | ۵۳.۳۳               | ۶۴.۴۴                | ۸                     | ۸     | ۱۰   |
| ۹    | جغرافیا          | ۹۱ - ۱۰۵    | ۲۰          | ۵۲۲۵      | ۴          | ۵    | ۶   | ۴    | ۱۳.۸۸            | ۴۶.۶۷               | ۵۵.۵۶                | ۸                     | ۸     | ۱۴   |
| ۱۰   | فلسفه            | ۱۰۶ - ۱۲۰   | ۳۷.۷۸       | ۶۱۱۴      | ۷.۵۶       | ۷    | ۴   | ۴    | ۲۳.۹۴            | ۶۴.۴۴               | ۷۳.۳۳                | ۱۲                    | ۱۲    | ۱۶   |
| ۱۱   | روان شناسی       | ۱۲۱ - ۱۳۵   | ۱۳.۳۳       | ۴۸۹۲      | ۲.۶۷       | ۴    | ۶   | ۵    | ۹.۵۲             | ۲۸.۸۹               | ۵۳.۳۳                | ۱۱                    | ۱۱    | ۱۴   |

مقایسه درصد عملکرد داوطلب در هر درس با درصد میانگین درس در آزمون

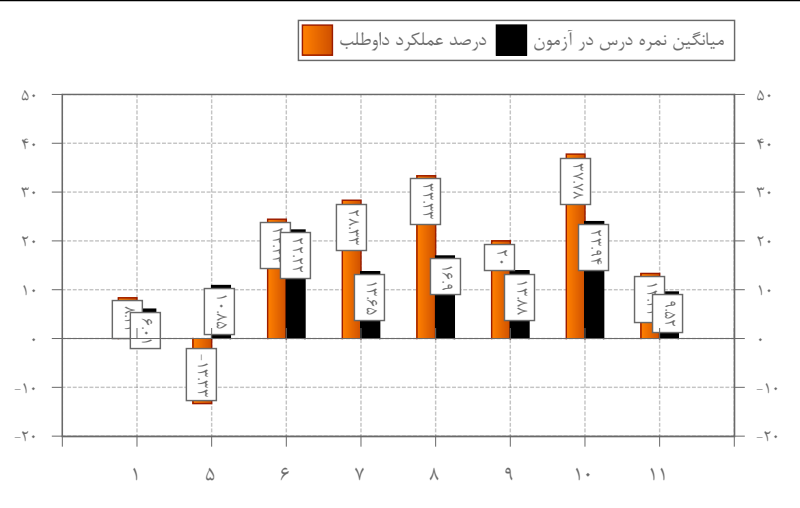

مقایسه عملکرد داوطلب در آزمون های مرحله ای ( بر اساس نمره تراز )

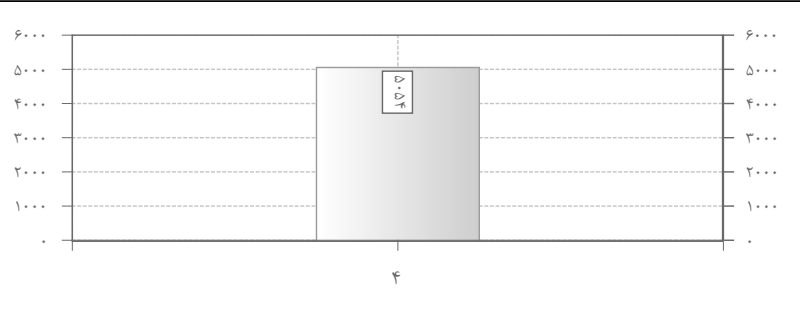

تصویر پاسخنامه داوطلب

کلیه سوالات حذفی ☒ کلید سوال ☒ گزینه داوطلب ☐

کد داوطلب: ۱۴۰۱۶۱۵

نام داوطلب: آرزو

نام خانوادگی: علی زاده

نام پدر: مجید

ش شناسنامه: ۴۴۷۰۱۲۳۴۰۴

نام مدرسه: ادب

نام گروه آزمایشی: یازدهم انسانی

تاریخ آزمون: ۱۴۰۱/۱۱/۰۶

رتبه کل داوطلب در هر سطح از آزمون: بافق (حاضر: ۱۰۶ - رتبه: ۳۶) / ادب (حاضر: ۳۷ - رتبه: ۱۸) / یازدهم انسانی (حاضر: ۳۷ - رتبه: ۱۸)

وضعیت داوطلب بدون نمره منفی

درصد عملکرد: ۰ / ۲۷.۶۱ / ۲۷.۶۱

تراز: ۰ / ۵۶.۰۶ / ۵۶.۰۶

درصد میانگین درس: ۶.۰۱ / ۱۰.۸۵ / ۲۲.۲۲

درصد عملکرد نفر اول: ۱۱.۶۷ / ۲۸.۳۳ / ۶۴.۴۴

پایاترین درصد در درس: ۳۸.۳۳ / ۵۶.۶۷ / ۷۱.۱۱

رتبه داوطلب در هر درس: ۶ / ۲۱ / ۱۴

منطقه: ۶ / ۲۱ / ۱۴

رشته: ۱۱ / ۳۰ / ۱۸



کد داوطلب: ۱۴۰۱۶۱۶  
نام داوطلب: **مینا**  
نام خانوادگی: **زحمت کش بافقی**  
نام پدر: **محمد**  
ش شناسنامه: ۴۴۷۰۱۲۳۷۳۰  
نام مدرسه: **ادب**  
نام گروه آزمایشی: **یازدهم انسانی**  
تاریخ آزمون: ۱۴۰۱/۱۱/۰۶  
نمره منفی: ☒

| نتیجه آزمون | عمومی | اختصاصی | کل    |
|-------------|-------|---------|-------|
| درصد عملکرد | ۰     | ۱۳.۵۵   | ۱۳.۵۵ |
| تراز        | ۰     | ۴۹۰۳    | ۴۹۰۳  |

وضعیت داوطلب بدون نمره منفی

|             |   |       |       |
|-------------|---|-------|-------|
| درصد عملکرد | ۰ | ۱۹.۱۷ | ۱۹.۱۷ |
| تراز        | ۰ | ۵۱۸۳  | ۵۱۸۳  |

اداره کل آموزش و پرورش استان یزد  
معاونت آموزش متوسطه  
آزمون البرز

**یازدهم انسانی**

رتبه کل داوطلب در هر سطح از آزمون: بافق (حاضر: ۱۰۶ - رتبه: ۴۹) / ادب (حاضر: ۳۷ - رتبه: ۲۴) / یازدهم انسانی (حاضر: ۳۷ - رتبه: ۲۴)

| ردیف | نام دروس         | محدوده سوال | نمره تراز | درصد عملکرد | نمره از ۲۰ | درست | غلط | نزد | درصد میانگین درس | درصد عملکرد نفر اول | بالاترین درصد در درس | رتبه داوطلب در هر درس | رشته |
|------|------------------|-------------|-----------|-------------|------------|------|-----|-----|------------------|---------------------|----------------------|-----------------------|------|
| ۱    | ریاضی و آمار     | ۱ - ۲۰      | ۴۴۷۵      | ۵           | ۱          | ۱    | ۰   | ۱۹  | ۶.۰۱             | ۱۱.۶۷               | ۳۸.۳۳                | ۸                     | ۸    |
| ۵    | علوم و فنون ادبی | ۲۱ - ۴۰     | ۴۳۰۹      | ۱۶۷         | ۰.۳۳       | ۲    | ۵   | ۱۳  | ۱۰.۸۵            | ۲۸.۳۳               | ۵۶.۶۷                | ۱۶                    | ۱۶   |
| ۶    | جامعه شناسی      | ۴۱ - ۵۵     | ۶۳۳۶      | ۴۲.۲۲       | ۸.۴۴       | ۷    | ۲   | ۶   | ۲۲.۲۲            | ۶۴.۴۴               | ۷۱.۱۱                | ۱۰                    | ۱۰   |
| ۷    | عربی             | ۵۶ - ۷۵     | ۴۹۷۵      | ۱۵          | ۳          | ۴    | ۳   | ۱۳  | ۱۳.۶۵            | ۵۶.۶۷               | ۵۸.۳۳                | ۱۴                    | ۱۴   |
| ۸    | تاریخ            | ۷۶ - ۹۰     | ۴۸۹۲      | ۱۳.۳۳       | ۲.۶۷       | ۳    | ۳   | ۹   | ۱۶.۹             | ۵۳.۳۳               | ۶۴.۴۴                | ۱۵                    | ۱۵   |
| ۹    | جغرافیا          | ۹۱ - ۱۰۵    | ۵۰۰۳      | ۱۵.۵۶       | ۳.۱۱       | ۳    | ۲   | ۱۰  | ۱۳.۸۸            | ۴۶.۶۷               | ۵۵.۵۶                | ۱۰                    | ۱۰   |
| ۱۰   | فلسفه            | ۱۰۶ - ۱۲۰   | ۴۷۸۱      | ۱۱.۱۱       | ۲.۲۲       | ۳    | ۴   | ۸   | ۲۳.۹۴            | ۶۴.۴۴               | ۷۳.۳۳                | ۲۱                    | ۲۱   |
| ۱۱   | روان شناسی       | ۱۲۱ - ۱۳۵   | ۴۸۹۲      | ۱۳.۳۳       | ۲.۶۷       | ۳    | ۳   | ۹   | ۹.۵۲             | ۲۸.۸۹               | ۵۳.۳۳                | ۱۱                    | ۱۱   |

مقایسه درصد عملکرد داوطلب در هر درس با درصد میانگین درس در آزمون

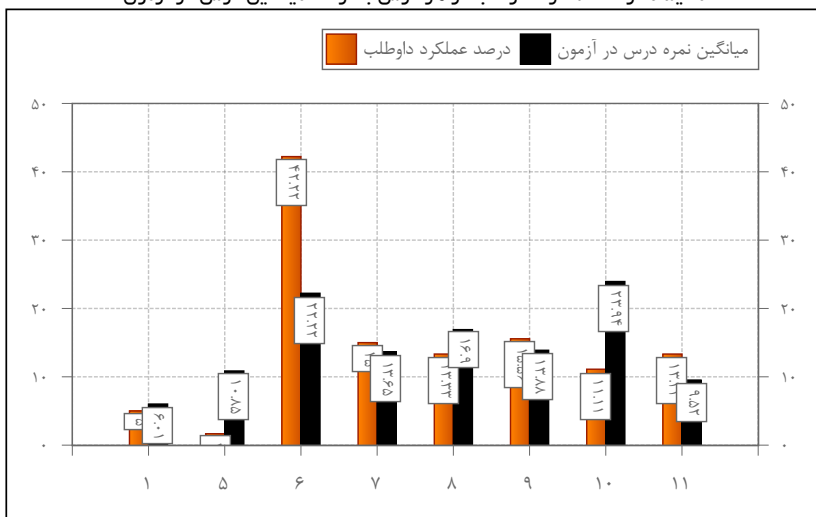

مقایسه عملکرد داوطلب در آزمون های مرحله ای ( بر اساس نمره تراز )

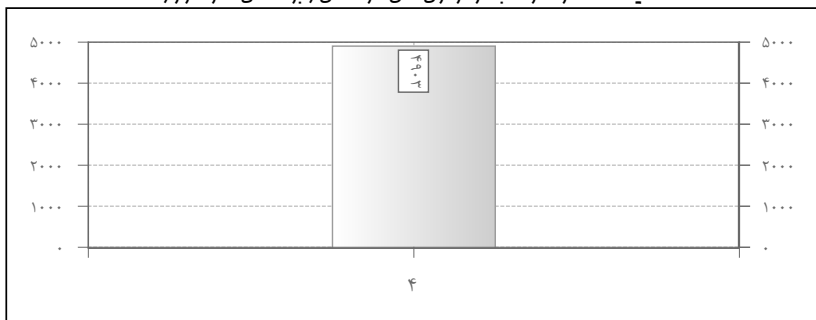

تصویر پاسخنامه داوطلب

کلیه سوالات حذفی ☒ کلید سوال ☒ گزینه داوطلب ☐

کد داوطلب: ۱۴۰۱۶۱۶  
نام داوطلب: مینا  
نام خانوادگی: زحمت کش بافقی  
نام پدر: محمد  
ش شناسنامه: ۴۴۷۰۱۲۳۷۳۰  
نام مدرسه: ادب

داوطلب گرامی لطفاً در این کادر چهره خود را تصویر کنید

آزمایشگاه و کلاس: ...  
تاریخ: ...

The form contains a grid of 11 subjects, each with a small image of the student's face and a barcode. The subjects are: ۱. ریاضی و آمار, ۵. علوم و فنون ادبی, ۶. جامعه شناسی, ۷. عربی, ۸. تاریخ, ۹. جغرافیا, ۱۰. فلسفه, ۱۱. روان شناسی.

|  |  |
|--|--|
| کد داوطلب : ۱۴۰۱۶۱۷<br>نام داوطلب : <b>زهرا</b><br>نام خانوادگی : <b>ابراهیم پور</b><br>نام پدر : <b>یدالله</b><br>ش شناسنامه : ۴۴۷۰۱۲۴۱۸۴<br>نام مدرسه : <b>ادب</b> |  |
| نام گروه آزمایشی : <b>یازدهم انسانی</b><br>تاریخ آزمون : ۱۴۰۱/۱۱/۰۶  |  |
| <input checked="" type="checkbox"/> نمره منفی :  |  |

| ردیف | نام دروس         | نمره  | محدوده سوال | نمره | درصد عملکرد | نمره از ۲۰ | درست | غلط | تذکره | درصد میانگین درس | درصد عملکرد نفر اول | بالاترین درصد در درس | رتبه داوطلب در هر درس |       |      |    |
|------|------------------|-------|-------------|------|-------------|------------|------|-----|-------|------------------|---------------------|----------------------|-----------------------|-------|------|----|
|      |                  |       |             |      |             |            |      |     |       |                  |                     |                      | استان                 | منطقه | رشته |    |
| ۱    | ریاضی و آمار     | تخصصی | ۱ - ۲۰      | ۶    | ۱۱۶۷        | ۴۸۰۹       | ۲۳۳  | ۳   | ۲     | ۱۵               | ۶۰۱                 | ۱۱۶۷                 | ۳۸۳۳                  | ۴     | ۴    | ۹  |
| ۵    | علوم و فنون ادبی | تخصصی | ۲۱ - ۴۰     | ۸    | ۶۶۷         | ۴۵۵۹       | ۱۳۳  | ۳   | ۵     | ۱۲               | ۱۰۸۵                | ۲۸۳۳                 | ۵۶۶۷                  | ۱۴    | ۱۴   | ۱۹ |
| ۶    | جامعه شناسی      | تخصصی | ۴۱ - ۵۵     | ۵    | ۶۶۷         | ۴۵۵۹       | ۱۳۳  | ۲   | ۳     | ۱۰               | ۲۲۲۲                | ۶۴۴۴                 | ۷۱۱۱                  | ۲۱    | ۲۱   | ۲۶ |
| ۷    | عربی             | تخصصی | ۵۶ - ۷۵     | ۵    | ۱۸۳۳        | ۵۱۴۲       | ۳۶۷  | ۵   | ۴     | ۱۱               | ۱۳۶۵                | ۵۶۶۷                 | ۵۸۳۳                  | ۱۲    | ۱۲   | ۱۷ |
| ۸    | تاریخ            | تخصصی | ۷۶ - ۹۰     | ۵    | ۱۵۵۶        | ۵۰۰۳       | ۳۱۱  | ۴   | ۵     | ۶                | ۱۶۹                 | ۵۳۳۳                 | ۶۴۴۴                  | ۱۴    | ۱۴   | ۱۸ |
| ۹    | جغرافیا          | تخصصی | ۹۱ - ۱۰۵    | ۵    | -۶۶۷        | ۳۸۹۲       | -۱۳۳ | ۰   | ۳     | ۱۲               | ۱۳۸۸                | ۴۶۶۷                 | ۵۵۵۶                  | ۱۸    | ۱۸   | ۲۶ |
| ۱۰   | فلسفه            | تخصصی | ۱۰۶ - ۱۲۰   | ۵    | ۰           | ۴۲۲۵       | ۰    | ۰   | ۰     | ۱۵               | ۲۳۹۴                | ۶۴۴۴                 | ۷۳۳۳                  | ۲۳    | ۲۳   | ۳۲ |
| ۱۱   | روان شناسی       | تخصصی | ۱۲۱ - ۱۳۵   | ۵    | ۰           | ۴۲۲۵       | ۰    | ۰   | ۰     | ۱۵               | ۹۵۲                 | ۲۸۸۹                 | ۵۳۳۳                  | ۱۷    | ۱۷   | ۲۰ |

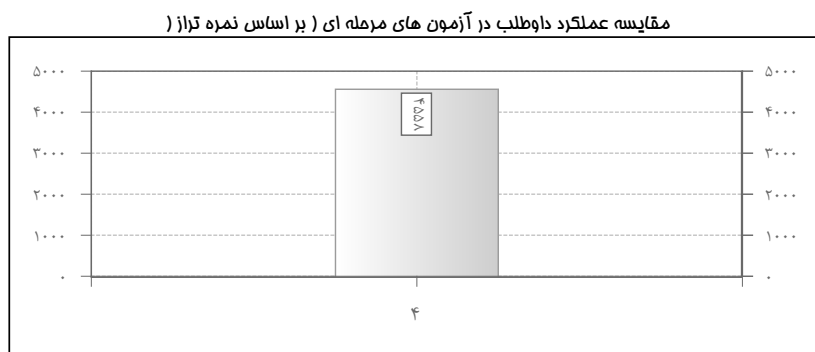
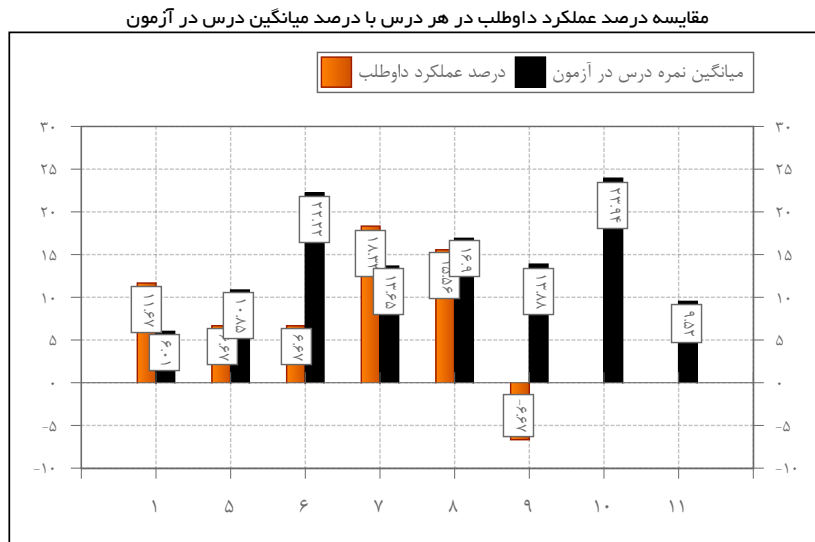





کد داوطلب: ۱۴۰۱۶۱۸  
نام داوطلب: **راضیه**  
نام خانوادگی: **برزگرزار کوئی**  
نام پدر: **علی**  
ش شناسنامه: ۴۴۷۰۱۲۴۲۹۱  
نام مدرسه: **ادب**  
نام گروه آزمایشی: **یازدهم انسانی**  
تاریخ آزمون: ۱۴۰۱/۱۱/۰۶  
نمره منفی: ☒

| نتیجه آزمون | عمومی | اختصاصی | کل   |
|-------------|-------|---------|------|
| درصد عملکرد | ۰     | ۹۰۳۴    | ۹۰۳۴ |
| تراز        | ۰     | ۴۶۹۲    | ۴۶۹۲ |

وضعیت داوطلب بدون نمره منفی

|             |   |       |       |
|-------------|---|-------|-------|
| درصد عملکرد | ۰ | ۱۳۰۶۴ | ۱۳۰۶۴ |
| تراز        | ۰ | ۴۹۰۷  | ۴۹۰۷  |

اداره کل آموزش و پرورش استان یزد  
معاونت آموزش متوسطه  
آزمون البرز

یازدهم انسانی

رتبه کل داوطلب در هر سطح از آزمون: بافق (حاضر: ۱۰۶ - رتبه: ۶۹) / ادب (حاضر: ۳۷ - رتبه: ۳۱) / یازدهم انسانی (حاضر: ۳۷ - رتبه: ۳۱)

| ردیف | نام دروس         | محدوده سوال | نمره در هر درس | درصد عملکرد | نمره تراز | نمره از ۲۰ | درست | غلط | نژده | درصد میانگین درس | درصد عملکرد نفر اول | بالاترین درصد در درس | رتبه داوطلب در هر درس |       |      |
|------|------------------|-------------|----------------|-------------|-----------|------------|------|-----|------|------------------|---------------------|----------------------|-----------------------|-------|------|
|      |                  |             |                |             |           |            |      |     |      |                  |                     |                      | استان                 | منطقه | رشته |
| ۱    | ریاضی و آمار     | ۱ - ۲۰      | ۶              | ۸۳۳         | ۴۶۴۲      | ۱۶۷        | ۲    | ۱   | ۱۷   | ۶۰۱              | ۱۱۶۷                | ۳۸۳۳                 | ۶                     | ۶     | ۱۱   |
| ۵    | علوم و فنون ادبی | ۲۱ - ۴۰     | ۸              | ۰           | ۴۲۲۵      | ۰          | ۱    | ۳   | ۱۶   | ۱۰۸۵             | ۲۸۳۳                | ۵۶۶۷                 | ۱۷                    | ۱۷    | ۲۳   |
| ۶    | جامعه شناسی      | ۴۱ - ۵۵     | ۵              | ۱۱۰۱۱       | ۴۷۸۱      | ۲۳۲        | ۲    | ۱   | ۱۲   | ۲۲۲۲             | ۶۴۴۴                | ۷۱۰۱۱                | ۱۹                    | ۱۹    | ۲۴   |
| ۷    | عربی             | ۵۶ - ۷۵     | ۵              | ۱۶۶۷        | ۵۰۵۹      | ۳۳۳        | ۴    | ۲   | ۱۴   | ۱۳۶۵             | ۵۶۶۷                | ۵۸۳۳                 | ۱۳                    | ۱۳    | ۱۸   |
| ۸    | تاریخ            | ۷۶ - ۹۰     | ۵              | ۸۸۹         | ۴۶۷۰      | ۱۰۷۸       | ۲    | ۲   | ۱۱   | ۱۶۹              | ۵۳۳۳                | ۶۴۴۴                 | ۱۷                    | ۱۷    | ۲۱   |
| ۹    | جغرافیا          | ۹۱ - ۱۰۵    | ۵              | ۴۴۴         | ۴۴۴۷      | ۰۸۹        | ۱    | ۱   | ۱۳   | ۱۳۸۸             | ۴۶۶۷                | ۵۵۵۶                 | ۱۴                    | ۱۴    | ۲۱   |
| ۱۰   | فلسفه            | ۱۰۶ - ۱۲۰   | ۵              | -۸۸۹        | ۳۷۸۱      | -۱۰۷۸      | ۱    | ۷   | ۷    | ۲۳۹۴             | ۶۴۴۴                | ۷۳۳۳                 | ۲۶                    | ۲۶    | ۳۶   |
| ۱۱   | روان شناسی       | ۱۲۱ - ۱۳۵   | ۵              | ۴۰          | ۶۲۲۵      | ۸          | ۶    | ۰   | ۹    | ۹۵۲              | ۲۸۸۹                | ۵۳۳۳                 | ۳                     | ۳     | ۴    |

مقایسه درصد عملکرد داوطلب در هر درس با درصد میانگین درس در آزمون

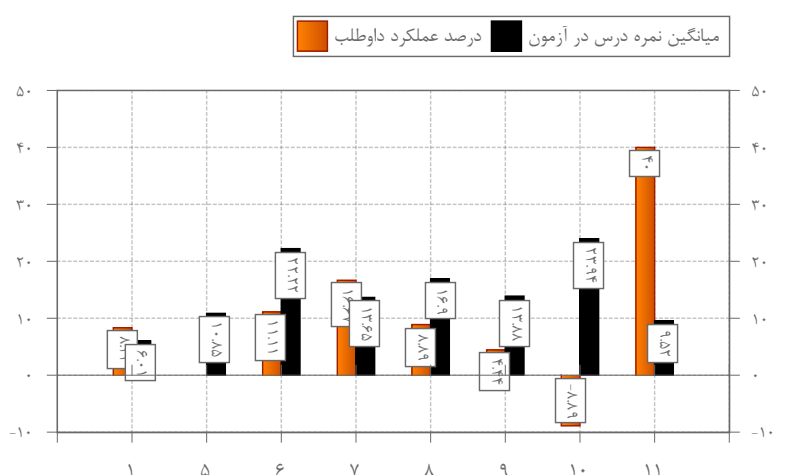

مقایسه عملکرد داوطلب در آزمون های مرحله ای ( بر اساس نمره تراز )

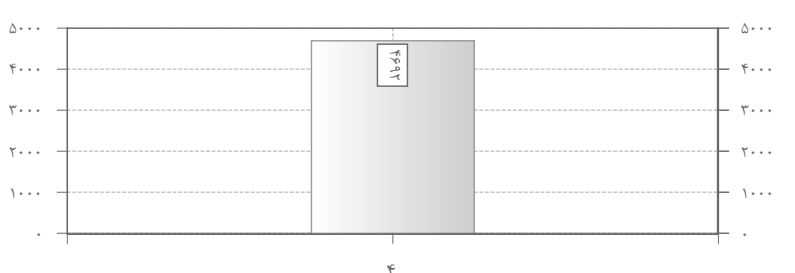

تصویر پاسخنامه داوطلب

کلیه سوالات حذفی: ☐ کلید سوال: ☒ گزینه داوطلب: ☐

کد داوطلب: ۱۴۰۱۶۱۸  
نام داوطلب: **راضیه**  
نام خانوادگی: **برزگرزار کوئی**  
نام پدر: **علی**  
ش شناسنامه: ۴۴۷۰۱۲۴۲۹۱  
نام مدرسه: **ادب**  
نام گروه آزمایشی: **یازدهم انسانی**  
تاریخ آزمون: ۱۴۰۱/۱۱/۰۶

داوطلب گرامی لطفا در این کادر چهره خود را ثبت کنید

تراز: ۴۹۰۷

درصد عملکرد: ۱۳۰۶۴

نمره تراز: ۴۹۰۷

نمره از ۲۰: ۸

درست: ۶

غلط: ۰

نژده: ۹

درصد میانگین درس: ۹۵۲

درصد عملکرد نفر اول: ۲۸۸۹

بالاترین درصد در درس: ۵۳۳۳

رتبه داوطلب در هر درس: استان ۳، منطقه ۳، رشته ۴



کد داوطلب: ۱۴۰۱۶۱۹

نام داوطلب: محیا

نام خانوادگی: فتوحی بافقی

نام پدر: احمد

ش شناسنامه: ۴۴۷۰۱۲۴۳۷۰

نام مدرسه: ادب

نام گروه آزمایشی: یازدهم انسانی

تاریخ آزمون: ۱۴۰۱/۱۱/۰۶

نمره منفی: ☒

| نتیجه آزمون | عمومی | اختصاصی | کل    |
|-------------|-------|---------|-------|
| درصد عملکرد | ۰     | ۱۲.۰۷   | ۱۲.۰۷ |
| تراز        | ۰     | ۴۸۲۹    | ۴۸۲۹  |

وضعیت داوطلب بدون نمره منفی

|             |   |       |       |
|-------------|---|-------|-------|
| درصد عملکرد | ۰ | ۲۴.۳۲ | ۲۴.۳۲ |
| تراز        | ۰ | ۵۴۴۱  | ۵۴۴۱  |

اداره کل آموزش و پرورش استان یزد

معاونت آموزش متوسطه

آزمون البرز

یازدهم انسانی

رتبه کل داوطلب در هر سطح از آزمون: بافق (حاضر: ۱۰۶ - رتبه: ۵۸) / ادب (حاضر: ۳۷ - رتبه: ۲۷) / یازدهم انسانی (حاضر: ۳۷ - رتبه: ۲۷)

| ردیف | نام دروس         | نمره | محدوده سوال | درصد عملکرد | نمره تراز | نمره از ۲۰ | درست | غلط | نزد | درصد میانگین درس | درصد عملکرد نفر اول | بالاترین درصد در درس | رتبه داوطلب در هر درس |       |      |
|------|------------------|------|-------------|-------------|-----------|------------|------|-----|-----|------------------|---------------------|----------------------|-----------------------|-------|------|
|      |                  |      |             |             |           |            |      |     |     |                  |                     |                      | استان                 | منطقه | رشته |
| ۱    | ریاضی و آمار     | ۶    | ۱ - ۲۰      | ۱۶.۷        | ۴۳۰۹      | ۰.۳۳       | ۲    | ۵   | ۱۳  | ۶.۰۱             | ۱۱.۶۷               | ۳۸.۳۳                | ۱۰                    | ۱۰    | ۱۵   |
| ۵    | علوم و فنون ادبی | ۸    | ۲۱ - ۴۰     | ۳.۳۳        | ۴۳۹۲      | ۰.۶۷       | ۴    | ۱۰  | ۶   | ۱۰.۸۵            | ۲۸.۳۳               | ۵۶.۶۷                | ۱۵                    | ۱۵    | ۲۱   |
| ۶    | جامعه شناسی      | ۵    | ۴۱ - ۵۵     | ۳۱.۱۱       | ۵۷۸۱      | ۶.۲۲       | ۷    | ۷   | ۱   | ۲۲.۲۲            | ۶۴.۴۴               | ۷۱.۱۱                | ۱۳                    | ۱۳    | ۱۶   |
| ۷    | عربی             | ۵    | ۵۶ - ۷۵     | ۴۳.۳۳       | ۶۳۹۲      | ۸.۶۷       | ۱۰   | ۴   | ۶   | ۱۳.۶۵            | ۵۶.۶۷               | ۵۸.۳۳                | ۴                     | ۴     | ۵    |
| ۸    | تاریخ            | ۵    | ۷۶ - ۹۰     | ۱۷.۷۸       | ۵۱۱۴      | ۳.۵۶       | ۴    | ۴   | ۷   | ۱۶.۹             | ۵۳.۳۳               | ۶۴.۴۴                | ۱۳                    | ۱۳    | ۱۷   |
| ۹    | جغرافیا          | ۵    | ۹۱ - ۱۰۵    | ۱۵.۵۶       | ۵۰۰۳      | ۳.۱۱       | ۴    | ۵   | ۶   | ۱۳.۸۸            | ۴۶.۶۷               | ۵۵.۵۶                | ۱۰                    | ۱۰    | ۱۶   |
| ۱۰   | فلسفه            | ۵    | ۱۰۶ - ۱۲۰   | -۴.۴۴       | ۴۰۰۳      | -۰.۸۹      | ۲    | ۸   | ۵   | ۲۳.۹۴            | ۶۴.۴۴               | ۷۳.۳۳                | ۲۵                    | ۲۵    | ۳۴   |
| ۱۱   | روان شناسی       | ۵    | ۱۲۱ - ۱۳۵   | -۴.۴۴       | ۴۰۰۳      | -۰.۸۹      | ۱    | ۵   | ۹   | ۹.۵۲             | ۲۸.۸۹               | ۵۳.۳۳                | ۱۹                    | ۱۹    | ۲۲   |

مقایسه درصد عملکرد داوطلب در هر درس با درصد میانگین درس در آزمون

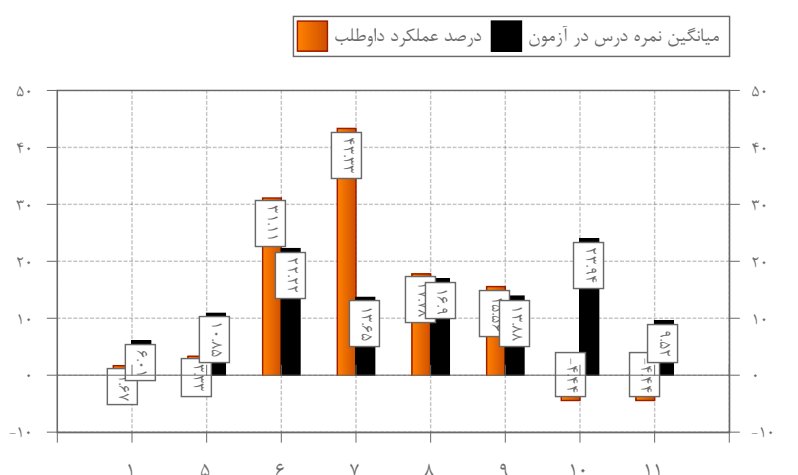

مقایسه عملکرد داوطلب در آزمون های مرحله ای ( بر اساس نمره تراز )

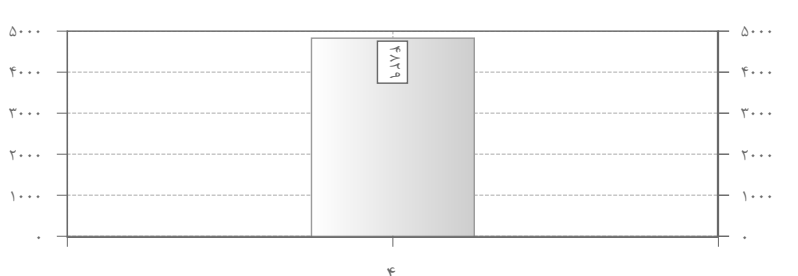

تصویر پاسخنامه داوطلب

کلیه سوالات

کلید سوال

گزینه داوطلب

سوال حذفی

داوطلب گرامی لطفا در این کادر چیزی ننویسید

نام داوطلب: محیا

نام خانوادگی: فتوحی بافقی

نام پدر: احمد

ش شناسنامه: ۴۴۷۰۱۲۴۳۷۰

نام مدرسه: ادب

نام گروه آزمایشی: یازدهم انسانی

تاریخ آزمون: ۱۴۰۱/۱۱/۰۶

کد داوطلب: ۱۴۰۱۶۱۹

وضعیت داوطلب بدون نمره منفی

درصد عملکرد: ۱۲.۰۷

تراز: ۴۸۲۹

درصد میانگین درس: ۶.۰۱

درصد عملکرد نفر اول: ۱۱.۶۷

بالاترین درصد در درس: ۳۸.۳۳

رتبه داوطلب در هر درس: ۱۰

منطقه: ۱۰

رشته: ۱۵



کد داوطلب: ۱۴۰۱۶۲۰

نام داوطلب: سمیرا

نام خانوادگی: کریمی مبارکه

نام پدر: غلامرضا

ش شناسنامه: ۴۴۷۰۱۲۴۴۲۷

نام مدرسه: ادب

نام گروه آزمایشی: یازدهم انسانی

تاریخ آزمون: ۱۴۰۱/۱۱/۰۶

نمره منفی: ☒

| نتیجه آزمون | عمومی | اختصاصی | کل    |
|-------------|-------|---------|-------|
| درصد عملکرد | ۰     | ۴۲.۴۷   | ۴۲.۴۷ |
| تراز        | ۰     | ۶۳۴۹    | ۶۳۴۹  |

وضعیت داوطلب بدون نمره منفی

|             |   |       |       |
|-------------|---|-------|-------|
| درصد عملکرد | ۰ | ۴۸.۵۶ | ۴۸.۵۶ |
| تراز        | ۰ | ۶۶۵۳  | ۶۶۵۳  |

اداره کل آموزش و پرورش استان یزد

معاونت آموزش متوسطه

آزمون البرز

یازدهم انسانی

رتبه کل داوطلب در هر سطح از آزمون: بافق (حاضر: ۱۰۶ - رتبه: ۱) / ادب (حاضر: ۳۷ - رتبه: ۱) / یازدهم انسانی (حاضر: ۳۷ - رتبه: ۱)

| ردیف | نام دروس         | محدوده سوال | نمره تراز | درصد عملکرد | نمره از ۲۰ | درست | غلط | نژده | درصد میانگین درس | درصد عملکرد نفر اول | بالاترین درصد در درس | رتبه داوطلب در هر درس |       |      |
|------|------------------|-------------|-----------|-------------|------------|------|-----|------|------------------|---------------------|----------------------|-----------------------|-------|------|
|      |                  |             |           |             |            |      |     |      |                  |                     |                      | استان                 | منطقه | رشته |
| ۱    | ریاضی و آمار     | ۱ - ۲۰      | ۴۸۰۹      | ۱۱.۶۷       | ۲.۳۳       | ۳    | ۲   | ۱۵   | ۶.۰۱             | ۱۱.۶۷               | ۳۸.۳۳                | ۴                     | ۴     | ۹    |
| ۵    | علوم و فنون ادبی | ۲۱ - ۴۰     | ۵۶۴۲      | ۲۸.۳۳       | ۵۶۷        | ۷    | ۴   | ۹    | ۱۰.۸۵            | ۲۸.۳۳               | ۵۶.۶۷                | ۳                     | ۳     | ۶    |
| ۶    | جامعه شناسی      | ۴۱ - ۵۵     | ۷۴۴۷      | ۶۴.۴۴       | ۱۲۸۹       | ۱۱   | ۴   | ۰    | ۲۲.۲۲            | ۶۴.۴۴               | ۷۱.۱۱                | ۲                     | ۲     | ۲    |
| ۷    | عربی             | ۵۶ - ۷۵     | ۷۰۵۹      | ۵۶.۶۷       | ۱۱.۳۳      | ۱۲   | ۲   | ۶    | ۱۳.۶۵            | ۵۶.۶۷               | ۵۸.۳۳                | ۱                     | ۱     | ۲    |
| ۸    | تاریخ            | ۷۶ - ۹۰     | ۶۸۹۲      | ۵۳.۳۳       | ۱۰.۶۷      | ۸    | ۰   | ۷    | ۱۶.۹             | ۵۳.۳۳               | ۶۴.۴۴                | ۲                     | ۲     | ۳    |
| ۹    | جغرافیا          | ۹۱ - ۱۰۵    | ۶۵۵۹      | ۴۶.۶۷       | ۹.۳۳       | ۸    | ۳   | ۴    | ۱۳.۸۸            | ۴۶.۶۷               | ۵۵.۵۶                | ۲                     | ۲     | ۴    |
| ۱۰   | فلسفه            | ۱۰۶ - ۱۲۰   | ۷۴۴۷      | ۶۴.۴۴       | ۱۲۸۹       | ۱۱   | ۴   | ۰    | ۲۳.۹۴            | ۶۴.۴۴               | ۷۳.۳۳                | ۲                     | ۲     | ۴    |
| ۱۱   | روان شناسی       | ۱۲۱ - ۱۳۵   | ۵۶۷۰      | ۲۸.۸۹       | ۵.۷۸       | ۶    | ۵   | ۴    | ۹.۵۲             | ۲۸.۸۹               | ۵۳.۳۳                | ۵                     | ۵     | ۷    |

مقایسه درصد عملکرد داوطلب در هر درس با درصد میانگین درس در آزمون

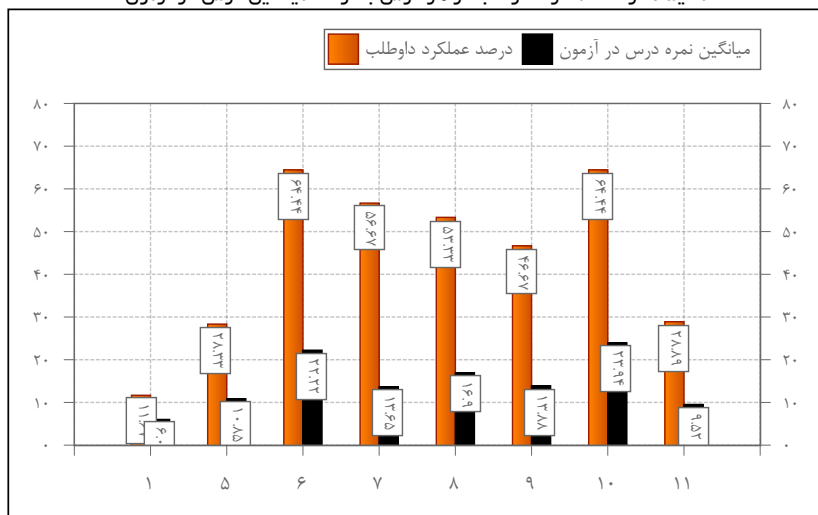

مقایسه عملکرد داوطلب در آزمون های مرحله ای ( بر اساس نمره تراز )

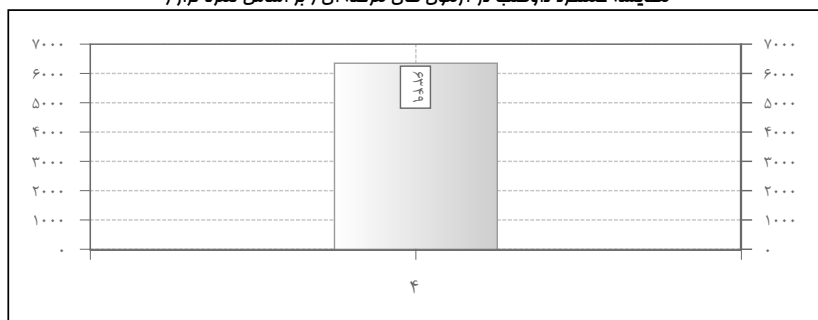

تصویر پاسخنامه داوطلب

سوال حذفی ☐ کلید سوال ☒ گزینه داوطلب ☐

کد داوطلب: ۱۴۰۱۶۲۰

نام داوطلب: سمیرا

نام خانوادگی: کریمی مبارکه

نام پدر: غلامرضا

ش شناسنامه: ۴۴۷۰۱۲۴۴۲۷

نام مدرسه: ادب

نام گروه آزمایشی: یازدهم انسانی

تاریخ آزمون: ۱۴۰۱/۱۱/۰۶

وضعیت داوطلب: بدون نمره منفی

رتبه کل داوطلب در هر سطح از آزمون: بافق (حاضر: ۱۰۶ - رتبه: ۱) / ادب (حاضر: ۳۷ - رتبه: ۱) / یازدهم انسانی (حاضر: ۳۷ - رتبه: ۱)

مقایسه درصد عملکرد داوطلب در هر درس با درصد میانگین درس در آزمون

مقایسه عملکرد داوطلب در آزمون های مرحله ای ( بر اساس نمره تراز )



کد داوطلب: ۱۴۰۱۶۲۱

نام داوطلب: سارا

نام خانوادگی: فلاح دهنو

نام پدر: حمید

ش شناسنامه: ۴۴۷۰۱۲۴۶۳۱

نام مدرسه: ادب

نام گروه آزمایشی: یازدهم انسانی

تاریخ آزمون: ۱۴۰۱/۱۱/۰۶

نمره منفی: ☒

| نتیجه آزمون | عمومی | اختصاصی | کل   |
|-------------|-------|---------|------|
| درصد عملکرد | ۰     | ۱۰۳۱    | ۱۰۳۱ |
| تراز        | ۰     | ۴۲۹۱    | ۴۲۹۱ |

وضعیت داوطلب بدون نمره منفی

| درصد عملکرد | عمومی | اختصاصی | کل   |
|-------------|-------|---------|------|
| درصد عملکرد | ۰     | ۹۰۹     | ۹۰۹  |
| تراز        | ۰     | ۴۶۸۰    | ۴۶۸۰ |

اداره کل آموزش و پرورش استان یزد

معاونت آموزش متوسطه

آزمون البرز

یازدهم انسانی

رتبه کل داوطلب در هر سطح از آزمون: بافق (حاضر: ۱۰۶ - رتبه: ۹۵) / ادب (حاضر: ۳۷ - رتبه: ۳۷) / یازدهم انسانی (حاضر: ۳۷ - رتبه: ۳۷)

| ردیف | نام دروس         | محدوده سوال | نمره | درصد عملکرد | نمره تراز | نمره از ۲۰ | درست | غلط | نژده | درصد میانگین درس | درصد عملکرد نفر اول | بالاترین درصد در درس | رتبه داوطلب در هر درس |       |      |
|------|------------------|-------------|------|-------------|-----------|------------|------|-----|------|------------------|---------------------|----------------------|-----------------------|-------|------|
|      |                  |             |      |             |           |            |      |     |      |                  |                     |                      | استان                 | منطقه | رشته |
| ۱    | ریاضی و آمار     | ۱ - ۲۰      | ۶    | ۰           | ۴۲۲۵      | ۰          | ۰    | ۰   | ۰    | ۶۰۱              | ۱۱۶۷                | ۳۸۳۳                 | ۱۱                    | ۱۱    | ۱۶   |
| ۵    | علوم و فنون ادبی | ۲۱ - ۴۰     | ۸    | ۱۰          | ۴۷۲۵      | ۲          | ۵    | ۹   | ۶    | ۱۰۸۵             | ۲۸۳۳                | ۵۶۶۷                 | ۱۳                    | ۱۳    | ۱۷   |
| ۶    | جامعه شناسی      | ۴۱ - ۵۵     | ۵    | -۲۲۲        | ۴۱۱۴      | -۰۴۴       | ۱    | ۴   | ۱۰   | ۲۲۲۲             | ۶۴۴۴                | ۷۱۱۱                 | ۲۴                    | ۲۴    | ۳۰   |
| ۷    | عربی             | ۵۶ - ۷۵     | ۵    | ۰           | ۴۲۲۵      | ۰          | ۰    | ۰   | ۰    | ۱۳۶۵             | ۵۶۶۷                | ۵۸۳۳                 | ۲۰                    | ۲۰    | ۲۸   |
| ۸    | تاریخ            | ۷۶ - ۹۰     | ۵    | -۲۲۲        | ۴۱۱۴      | -۰۴۴       | ۱    | ۴   | ۱۰   | ۱۶۹              | ۵۳۳۳                | ۶۴۴۴                 | ۲۱                    | ۲۱    | ۲۶   |
| ۹    | جغرافیا          | ۹۱ - ۱۰۵    | ۵    | -۶۶۷        | ۳۸۹۲      | -۱۳۳       | ۰    | ۳   | ۱۲   | ۱۳۸۸             | ۴۶۶۷                | ۵۵۵۶                 | ۱۸                    | ۱۸    | ۲۶   |
| ۱۰   | فلسفه            | ۱۰۶ - ۱۲۰   | ۵    | ۴۴۴         | ۴۴۴۷      | ۰۸۹        | ۲    | ۴   | ۹    | ۲۳۹۴             | ۶۴۴۴                | ۷۳۳۳                 | ۲۲                    | ۲۲    | ۳۱   |
| ۱۱   | روان شناسی       | ۱۲۱ - ۱۳۵   | ۵    | ۲۲۲         | ۴۳۳۶      | ۰۴۴        | ۲    | ۵   | ۸    | ۹۵۲              | ۲۸۸۹                | ۵۳۳۳                 | ۱۶                    | ۱۶    | ۱۹   |

مقایسه درصد عملکرد داوطلب در هر درس با درصد میانگین درس در آزمون

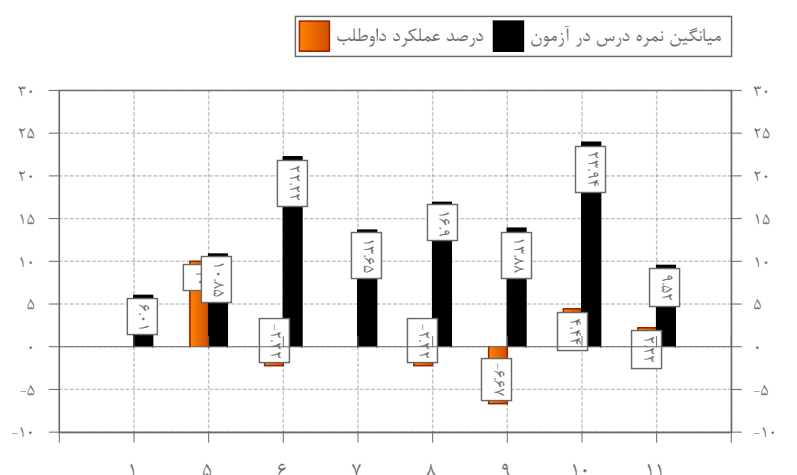

مقایسه عملکرد داوطلب در آزمون های مرحله ای ( بر اساس نمره تراز )

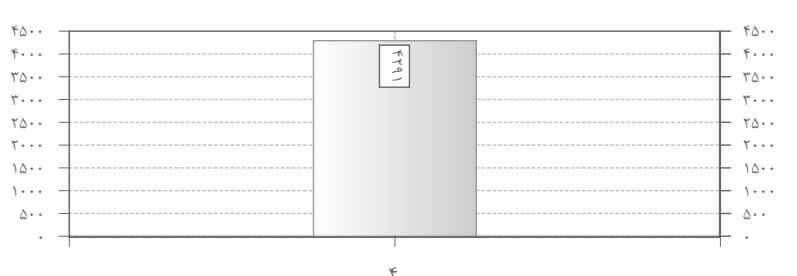

تصویر پاسخنامه داوطلب

سوال حذفی ☐ کلید سوال ☒ گزینه داوطلب ☐

کد داوطلب: ۱۴۰۱۶۲۱

نام داوطلب: سارا

نام خانوادگی: فلاح دهنو

نام پدر: حمید

ش شناسنامه: ۴۴۷۰۱۲۴۶۳۱

نام مدرسه: ادب

نام گروه آزمایشی: یازدهم انسانی

تاریخ آزمون: ۱۴۰۱/۱۱/۰۶

وضعیت داوطلب بدون نمره منفی

درصد عملکرد: ۰

تراز: ۰

نمره از ۲۰: ۰

درست: ۰

غلط: ۰

نژده: ۰

درصد میانگین درس: ۰

درصد عملکرد نفر اول: ۰

بالاترین درصد در درس: ۰

رتبه داوطلب در هر درس: ۰

استان: ۰

منطقه: ۰

رشته: ۰





کد داوطلب: ۱۴۰۱۶۲۲

نام داوطلب: حدیث

نام خانوادگی: دانشفر

نام پدر: عادل

ش شناسنامه: ۴۴۷۰۱۲۴۸۰۱

نام مدرسه: ادب

نام گروه آزمایشی: یازدهم انسانی

تاریخ آزمون: ۱۴۰۱/۱۱/۰۶

نمره منفی: ☒

| نتیجه آزمون | عمومی | اختصاصی | کل   |
|-------------|-------|---------|------|
| درصد عملکرد | ۰     | ۸۰۷۱    | ۸۰۷۱ |
| تراز        | ۰     | ۴۶۶۱    | ۴۶۶۱ |

وضعیت داوطلب بدون نمره منفی

|             |   |       |       |
|-------------|---|-------|-------|
| درصد عملکرد | ۰ | ۱۳۰۶۴ | ۱۳۰۶۴ |
| تراز        | ۰ | ۴۹۰۷  | ۴۹۰۷  |

اداره کل آموزش و پرورش استان یزد

معاونت آموزش متوسطه

آزمون البرز

یازدهم انسانی

رتبه کل داوطلب در هر سطح از آزمون: بافق (حاضر: ۱۰۶ - رتبه: ۷۲) / ادب (حاضر: ۳۷ - رتبه: ۳۲) / یازدهم انسانی (حاضر: ۳۷ - رتبه: ۳۲)

| ردیف | نام دروس         | رتبه   | محدوده سوال | درصد عملکرد | نمره تراز | نمره از ۲۰ | درست | غلط | نژده | درصد میانگین درس | درصد عملکرد نفر اول | بالاترین درصد در درس | رتبه داوطلب در هر درس |       |      |
|------|------------------|--------|-------------|-------------|-----------|------------|------|-----|------|------------------|---------------------|----------------------|-----------------------|-------|------|
|      |                  |        |             |             |           |            |      |     |      |                  |                     |                      | استان                 | منطقه | رشته |
| ۱    | ریاضی و آمار     | نقصانی | ۱ - ۲۰      | ۱۳۰۳۳       | ۳۵۵۹      | ۲۶۷        | ۱    | ۱۱  | ۸    | ۶۰۱              | ۱۱۶۷                | ۳۸۰۳۳                | ۱۶                    | ۱۶    | ۲۲   |
| ۵    | علوم و فنون ادبی | نقصانی | ۲۱ - ۴۰     | ۱۰          | ۴۷۲۵      | ۲          | ۳    | ۳   | ۱۴   | ۱۰۸۵             | ۲۸۰۳۳               | ۵۶۶۷                 | ۱۳                    | ۱۳    | ۱۷   |
| ۶    | جامعه شناسی      | نقصانی | ۴۱ - ۵۵     | ۵           | ۴۵۵۹      | ۱۳۳        | ۲    | ۳   | ۱۰   | ۲۲۰۲۲            | ۶۴۰۴۴               | ۷۱۰۱۱                | ۲۱                    | ۲۱    | ۲۶   |
| ۷    | عربی             | نقصانی | ۵۶ - ۷۵     | ۵           | ۴۷۲۵      | ۲          | ۲    | ۰   | ۱۸   | ۱۳۰۶۵            | ۵۶۶۷                | ۵۸۰۳۳                | ۱۶                    | ۱۶    | ۲۲   |
| ۸    | تاریخ            | نقصانی | ۷۶ - ۹۰     | ۵           | ۴۵۵۹      | ۱۳۳        | ۱    | ۰   | ۱۴   | ۱۶۰۹             | ۵۳۰۳۳               | ۶۴۰۴۴                | ۱۸                    | ۱۸    | ۲۲   |
| ۹    | جغرافیا          | نقصانی | ۹۱ - ۱۰۵    | ۵           | ۵۴۴۷      | ۴۸۹        | ۴    | ۱   | ۱۰   | ۱۳۰۸۸            | ۴۶۶۷                | ۵۵۰۵۶                | ۶                     | ۶     | ۱۲   |
| ۱۰   | فلسفه            | نقصانی | ۱۰۶ - ۱۲۰   | ۵           | ۵۶۷۰      | ۵۰۷۸       | ۵    | ۲   | ۸    | ۲۳۰۹۴            | ۶۴۰۴۴               | ۷۳۰۳۳                | ۱۴                    | ۱۴    | ۲۰   |
| ۱۱   | روان شناسی       | نقصانی | ۱۲۱ - ۱۳۵   | ۵           | ۴۲۲۵      | ۰          | ۰    | ۰   | ۱۵   | ۹۰۵۲             | ۲۸۰۸۹               | ۵۳۰۳۳                | ۱۷                    | ۱۷    | ۲۰   |

مقایسه درصد عملکرد داوطلب در هر درس با درصد میانگین درس در آزمون

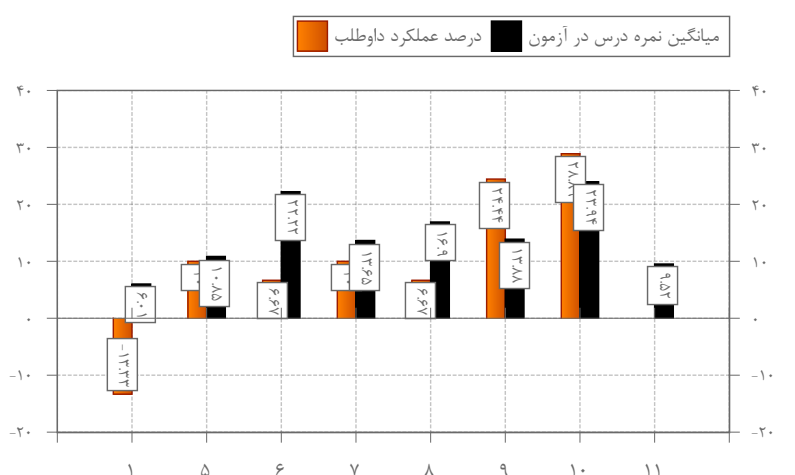

مقایسه عملکرد داوطلب در آزمون های مرحله ای ( بر اساس نمره تراز )

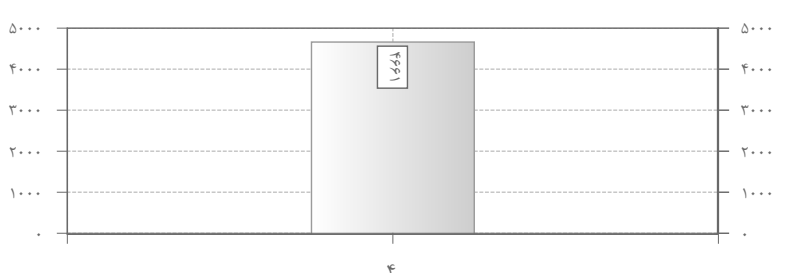

تصویر پاسخنامه داوطلب

کلیه سوالات حذفی ☒ کلید سوال ☒ گزینه داوطلب ☐

کد داوطلب: ۱۴۰۱۶۲۲

نام داوطلب: حدیث دانشفر

نام خانوادگی: دانشفر

نام پدر: عادل

ش شناسنامه: ۴۴۷۰۱۲۴۸۰۱

نام مدرسه: ادب

نام گروه آزمایشی: یازدهم انسانی

تاریخ آزمون: ۱۴۰۱/۱۱/۰۶

وضعیت داوطلب: بدون نمره منفی

درصد عملکرد: ۱۳۰۶۴

تراز: ۴۹۰۷

رتبه کل: ۳۲

رتبه در هر درس:

| ردیف | نام درس          | رتبه |
|------|------------------|------|
| ۱    | ریاضی و آمار     | ۲۲   |
| ۵    | علوم و فنون ادبی | ۱۷   |
| ۶    | جامعه شناسی      | ۲۶   |
| ۷    | عربی             | ۲۲   |
| ۸    | تاریخ            | ۲۲   |
| ۹    | جغرافیا          | ۱۲   |
| ۱۰   | فلسفه            | ۲۰   |
| ۱۱   | روان شناسی       | ۲۰   |

|  |  |
|--|--|
| کد داوطلب: <b>۱۴۰۱۶۲۳</b><br>نام داوطلب: <b>فاطمه</b><br>نام خانوادگی: <b>پور میرزائی سنجیدگ</b><br>نام پدر: <b>شعبان</b><br>ش. شناسنامه: <b>۴۴۷۰۱۲۴۹۴۱</b><br>نام مدرسه: <b>ادب</b> |  |
| نام گروه آزمایشی: <b>یازدهم انسانی</b><br>تاریخ آزمون: <b>۱۴۰۱/۱۱/۰۶</b>   |  |

| ردیف | نام دروس         | نمره    | محدوده سوال | نمره | درصد عملکرد | نمره تراز | نمره از ۲۰ | درست | غلط | توزده | درصد میانگین درس | درصد عملکرد نفر اول | بالاترین درصد در درس | رتبه داوطلب در هر درس |       |      |
|------|------------------|---------|-------------|------|-------------|-----------|------------|------|-----|-------|------------------|---------------------|----------------------|-----------------------|-------|------|
|      |                  |         |             |      |             |           |            |      |     |       |                  |                     |                      | استان                 | منطقه | رشته |
| ۱    | ریاضی و آمار     | انحصاری | ۱ - ۲۰      | ۶    | ۱۳.۳۳       | ۴۸۹۲      | ۲۶۷        | ۳    | ۱   | ۱۶    | ۶۰.۱             | ۱۱.۶۷               | ۳۸.۳۳                | ۳                     | ۳     | ۸    |
| ۵    | علوم و فنون ادبی | انحصاری | ۲۱ - ۴۰     | ۸    | ۳۳.۳۳       | ۵۸۹۲      | ۶۶۷        | ۸    | ۴   | ۸     | ۱۰.۸۵            | ۲۸.۳۳               | ۵۶.۶۷                | ۲                     | ۲     | ۴    |
| ۶    | جامعه شناسی      | انحصاری | ۴۱ - ۵۵     | ۵    | ۷۱.۱۱       | ۷۷۸۱      | ۱۴.۲۲      | ۱۱   | ۱   | ۳     | ۲۲.۲۲            | ۶۴.۴۴               | ۷۱.۱۱                | ۱                     | ۱     | ۱    |
| ۷    | عربی             | انحصاری | ۵۶ - ۷۵     | ۵    | ۴۸.۳۳       | ۶۶۴۲      | ۹.۶۷       | ۱۰   | ۱   | ۹     | ۱۳.۶۵            | ۵۶.۶۷               | ۵۸.۳۳                | ۲                     | ۲     | ۳    |
| ۸    | تاریخ            | انحصاری | ۷۶ - ۹۰     | ۵    | ۱۳.۳۳       | ۴۸۹۲      | ۲۶۷        | ۲    | ۰   | ۱۳    | ۱۶.۹             | ۵۳.۳۳               | ۶۴.۴۴                | ۱۵                    | ۱۵    | ۱۹   |
| ۹    | جغرافیا          | انحصاری | ۹۱ - ۱۰۵    | ۵    | ۲۰          | ۵۲۲۵      | ۴          | ۴    | ۳   | ۸     | ۱۳.۸۸            | ۴۶.۶۷               | ۵۵.۵۶                | ۸                     | ۸     | ۱۴   |
| ۱۰   | فلسفه            | انحصاری | ۱۰۶ - ۱۲۰   | ۵    | ۷۱.۱۱       | ۷۷۸۱      | ۱۴.۲۲      | ۱۱   | ۱   | ۳     | ۲۳.۹۴            | ۶۴.۴۴               | ۷۳.۳۳                | ۱                     | ۱     | ۲    |
| ۱۱   | روان شناسی       | انحصاری | ۱۲۱ - ۱۳۵   | ۵    | ۵۳.۳۳       | ۶۸۹۲      | ۱۰.۶۷      | ۹    | ۳   | ۳     | ۹.۵۲             | ۲۸.۸۹               | ۵۳.۳۳                | ۱                     | ۱     | ۱    |

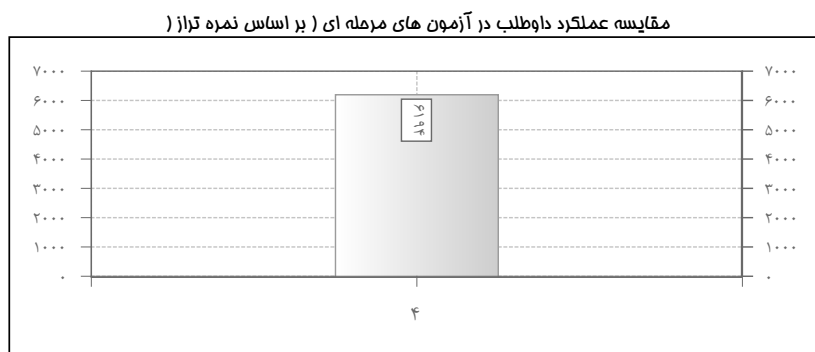
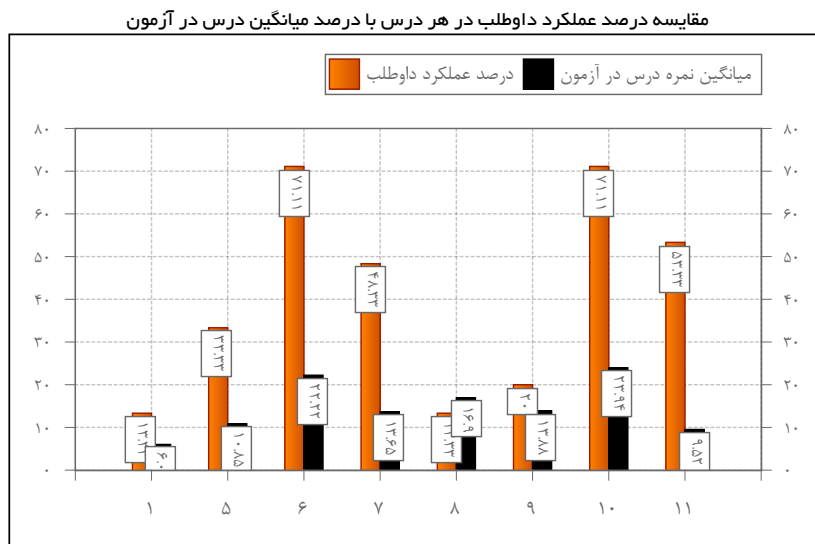



کد داوطلب: ۱۴۰۱۶۲۴  
نام داوطلب: مانده  
نام خانوادگی: طالعی بافقی  
نام پدر: علی اصغر  
ش شناسنامه: ۴۴۷۰۱۲۵۵۲۰  
نام مدرسه: ادب  
نام گروه آزمایشی: یازدهم انسانی  
تاریخ آزمون: ۱۴۰۱/۱۱/۰۶  
نمره منفی: ☒

| نتیجه آزمون | عمومی | اختصاصی | کل    |
|-------------|-------|---------|-------|
| درصد عملکرد | ۰     | ۲۸.۴۲   | ۲۸.۴۲ |
| تراز        | ۰     | ۵۶۴۶    | ۵۶۴۶  |

وضعیت داوطلب بدون نمره منفی

|             |   |       |       |
|-------------|---|-------|-------|
| درصد عملکرد | ۰ | ۳۴.۴۳ | ۳۴.۴۳ |
| تراز        | ۰ | ۵۹۴۷  | ۵۹۴۷  |

اداره کل آموزش و پرورش استان یزد  
معاونت آموزش متوسطه  
آزمون البرز  
یازدهم انسانی

رتبه کل داوطلب در هر سطح از آزمون: بافق (حاضر: ۱۰۶ - رتبه: ۱۰) / ادب (حاضر: ۳۷ - رتبه: ۶) / یازدهم انسانی (حاضر: ۳۷ - رتبه: ۶)

| ردیف | نام دروس         | محدوده سوال | نمره از ۲۰ | درصد عملکرد | نمره تراز | نمره از ۲۰ | درصد عملکرد | غلط | نزد | درصد میانگین درس | درصد عملکرد نفر اول | بالاترین درصد در درس | رتبه داوطلب در هر درس | رشته |
|------|------------------|-------------|------------|-------------|-----------|------------|-------------|-----|-----|------------------|---------------------|----------------------|-----------------------|------|
| ۱    | ریاضی و آمار     | ۱ - ۲۰      | ۱۶۷        | ۸.۳۳        | ۴۶۴۲      | ۱۶۷        | ۸.۳۳        | ۳   | ۴   | ۱۳               | ۱۱.۶۷               | ۳۸.۳۳                | ۶                     | ۶    |
| ۵    | علوم و فنون ادبی | ۲۱ - ۴۰     | ۳          | ۱۵          | ۴۹۷۵      | ۳          | ۱۵          | ۵   | ۶   | ۹                | ۲۸.۳۳               | ۵۶.۶۷                | ۱۰                    | ۱۰   |
| ۶    | جامعه شناسی      | ۴۱ - ۵۵     | ۱۰.۶۷      | ۵۳.۳۳       | ۶۸۹۲      | ۱۰.۶۷      | ۵۳.۳۳       | ۹   | ۳   | ۳                | ۲۲.۲۲               | ۶۴.۴۴                | ۶                     | ۶    |
| ۷    | عربی             | ۵۶ - ۷۵     | ۹          | ۴۵          | ۶۴۷۵      | ۹          | ۴۵          | ۹   | ۰   | ۱۱               | ۱۳.۶۵               | ۵۶.۶۷                | ۳                     | ۳    |
| ۸    | تاریخ            | ۷۶ - ۹۰     | ۴.۴۴       | ۲۲.۲۲       | ۵۳۳۶      | ۴.۴۴       | ۲۲.۲۲       | ۴   | ۲   | ۹                | ۱۶.۹                | ۵۳.۳۳                | ۱۱                    | ۱۱   |
| ۹    | جغرافیا          | ۹۱ - ۱۰۵    | ۲.۲۲       | ۱۱.۱۱       | ۴۷۸۱      | ۲.۲۲       | ۱۱.۱۱       | ۳   | ۴   | ۸                | ۱۳.۸۸               | ۴۶.۶۷                | ۱۲                    | ۱۲   |
| ۱۰   | فلسفه            | ۱۰۶ - ۱۲۰   | ۱۰.۲۲      | ۵۱.۱۱       | ۶۷۸۱      | ۱۰.۲۲      | ۵۱.۱۱       | ۸   | ۱   | ۶                | ۲۳.۹۴               | ۶۴.۴۴                | ۷                     | ۷    |
| ۱۱   | روان شناسی       | ۱۲۱ - ۱۳۵   | ۶.۶۷       | ۳۳.۳۳       | ۵۸۹۲      | ۶.۶۷       | ۳۳.۳۳       | ۶   | ۳   | ۶                | ۹.۵۲                | ۲۸.۸۹                | ۴                     | ۴    |

تصویر پاسخنامه داوطلب

کلیه سوالات حذفی

کلید سوال

گزینه داوطلب

داوطلب گرامی لطفا در این کادر چهره خود را ثبت کنید

نام داوطلب: مانده

نام خانوادگی: طالعی بافقی

نام پدر: علی اصغر

ش شناسنامه: ۴۴۷۰۱۲۵۵۲۰

نام مدرسه: ادب

نام گروه آزمایشی: یازدهم انسانی

تاریخ آزمون: ۱۴۰۱/۱۱/۰۶

نمره منفی: ☒

داوطلب گرامی لطفا در این کادر چهره خود را ثبت کنید

نام داوطلب: مانده

نام خانوادگی: طالعی بافقی

نام پدر: علی اصغر

ش شناسنامه: ۴۴۷۰۱۲۵۵۲۰

نام مدرسه: ادب

نام گروه آزمایشی: یازدهم انسانی

تاریخ آزمون: ۱۴۰۱/۱۱/۰۶

نمره منفی: ☒

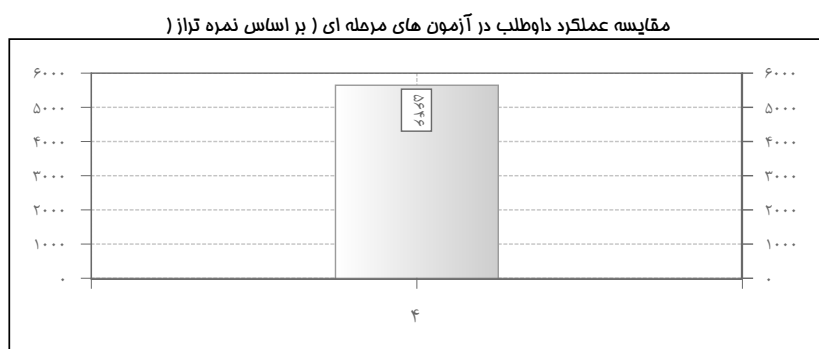
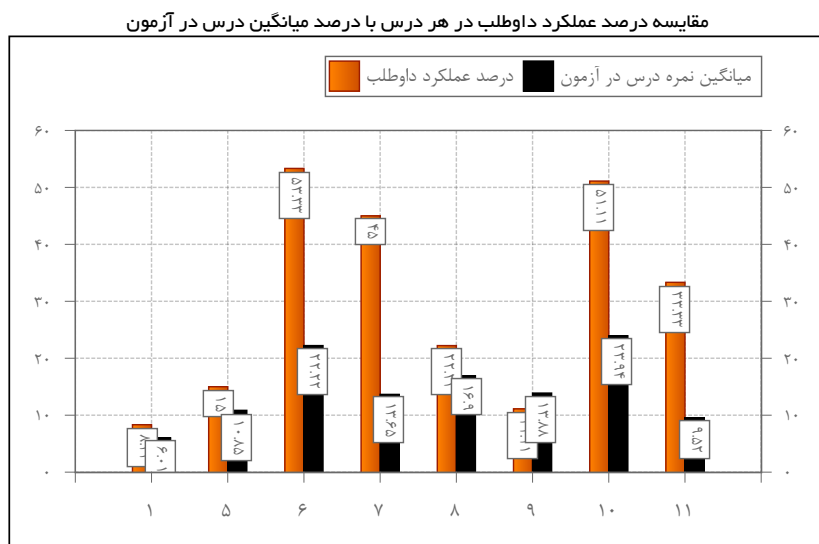



کد داوطلب: ۱۴۰۱۶۲۵

نام داوطلب: **مریم**

نام خانوادگی: **هوشمند**

نام پدر: **علی اکبر**

ش شناسنامه: ۴۴۷۰۱۲۵۷۳۳

نام مدرسه: **ادب**

نام گروه آزمایشی: **یازدهم انسانی**

تاریخ آزمون: ۱۴۰۱/۱۱/۰۶

نمره منفی: ☒

| نتیجه آزمون | عمومی | اختصاصی | کل    |
|-------------|-------|---------|-------|
| درصد عملکرد | ۰     | ۱۳.۶۴   | ۱۳.۶۴ |
| تراز        | ۰     | ۴۹۰.۷   | ۴۹۰.۷ |

وضعیت داوطلب بدون نمره منفی

|             |   |      |      |
|-------------|---|------|------|
| درصد عملکرد | ۰ | ۱۶.۷ | ۱۶.۷ |
| تراز        | ۰ | ۵۰۶۰ | ۵۰۶۰ |

اداره کل آموزش و پرورش استان یزد

معاونت آموزش متوسطه

آزمون البرز

**یازدهم انسانی**

رتبه کل داوطلب در هر سطح از آزمون: بافق (حاضر: ۱۰۶ - رتبه: ۴۸) / ادب (حاضر: ۳۷ - رتبه: ۲۳) / یازدهم انسانی (حاضر: ۳۷ - رتبه: ۲۳)

| ردیف | نام دروس         | سوال      | نمره | درصد عملکرد | نمره تراز | نمره از ۲۰ | درست | غلط | نژده | درصد میانگین درس | درصد عملکرد نفر اول | بالاترین درصد در درس | رتبه داوطلب در هر درس |       |      |
|------|------------------|-----------|------|-------------|-----------|------------|------|-----|------|------------------|---------------------|----------------------|-----------------------|-------|------|
|      |                  |           |      |             |           |            |      |     |      |                  |                     |                      | استان                 | منطقه | رشته |
| ۱    | ریاضی و آمار     | ۱ - ۲۰    | ۶    | ۱۶.۷        | ۴۱۴۲      | -۰.۳۳      | ۰    | ۱   | ۱۹   | ۶.۰۱             | ۱۱.۶۷               | ۳۸.۳۳                | ۱۲                    | ۱۲    | ۱۷   |
| ۵    | علوم و فنون ادبی | ۲۱ - ۴۰   | ۸    | ۱۱.۶۷       | ۴۸۰۹      | ۲.۳۳       | ۴    | ۵   | ۱۱   | ۱۰.۸۵            | ۲۸.۳۳               | ۵۶.۶۷                | ۱۲                    | ۱۲    | ۱۶   |
| ۶    | جامعه شناسی      | ۴۱ - ۵۵   | ۵    | ۲۰          | ۵۲۲۵      | ۴          | ۳    | ۰   | ۱۲   | ۲۲.۲۲            | ۶۴.۴۴               | ۷۱.۱۱                | ۱۶                    | ۱۶    | ۲۰   |
| ۷    | عربی             | ۵۶ - ۷۵   | ۵    | ۱۰          | ۴۷۲۵      | ۲          | ۳    | ۳   | ۱۴   | ۱۳.۶۵            | ۵۶.۶۷               | ۵۸.۳۳                | ۱۶                    | ۱۶    | ۲۲   |
| ۸    | تاریخ            | ۷۶ - ۹۰   | ۵    | ۱۳.۳۳       | ۴۸۹۲      | ۲.۶۷       | ۲    | ۰   | ۱۳   | ۱۶.۹             | ۵۳.۳۳               | ۶۴.۴۴                | ۱۵                    | ۱۵    | ۱۹   |
| ۹    | جغرافیا          | ۹۱ - ۱۰۵  | ۵    | ۲۴.۴۴       | ۵۴۴۷      | ۴.۸۹       | ۴    | ۱   | ۱۰   | ۱۳.۸۸            | ۴۶.۶۷               | ۵۵.۵۶                | ۶                     | ۶     | ۱۲   |
| ۱۰   | فلسفه            | ۱۰۶ - ۱۲۰ | ۵    | ۱۷.۷۸       | ۵۱۱۴      | ۳.۵۶       | ۳    | ۱   | ۱۱   | ۲۳.۹۴            | ۶۴.۴۴               | ۷۳.۳۳                | ۱۸                    | ۱۸    | ۲۵   |
| ۱۱   | روان شناسی       | ۱۲۱ - ۱۳۵ | ۵    | ۱۷.۷۸       | ۵۱۱۴      | ۳.۵۶       | ۳    | ۱   | ۱۱   | ۹.۵۲             | ۲۸.۸۹               | ۵۳.۳۳                | ۱۰                    | ۱۰    | ۱۲   |

مقایسه درصد عملکرد داوطلب در هر درس با درصد میانگین درس در آزمون

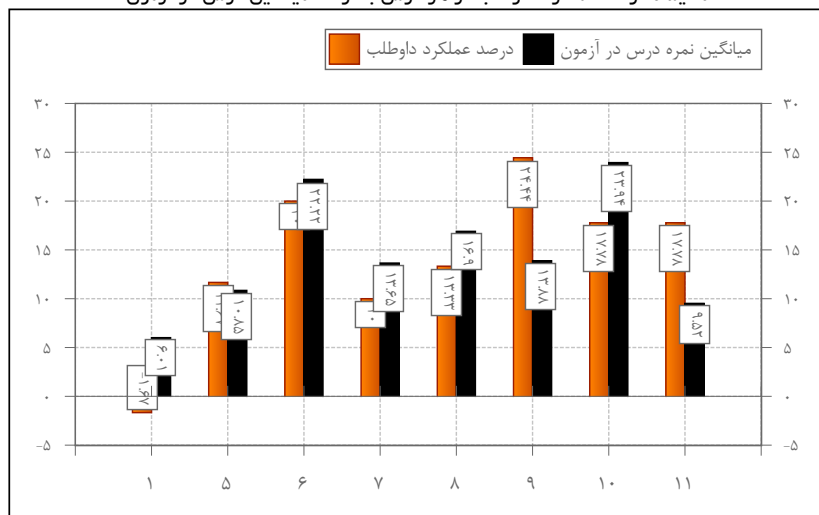

مقایسه عملکرد داوطلب در آزمون های مرحله ای ( بر اساس نمره تراز )

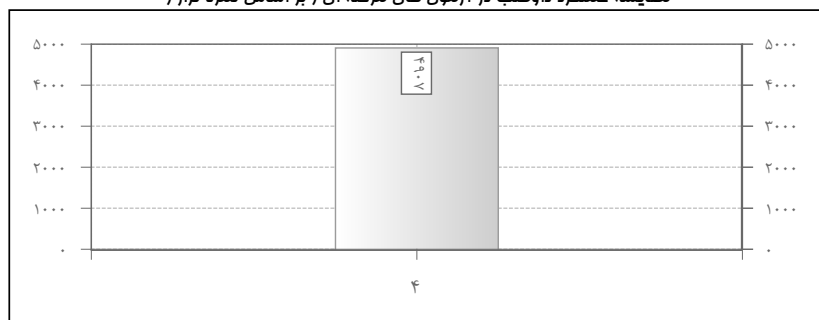

تصویر پاسخنامه داوطلب

کلیه سوالات حذفی

کلید سوال

گزینه داوطلب

۱۴۰۱۶۲۵

نام داوطلب: مریم

نام خانوادگی: هوشمند

نام پدر: علی اکبر

ش شناسنامه: ۴۴۷۰۱۲۵۷۳۳

نام مدرسه: ادب

نام گروه آزمایشی: یازدهم انسانی

تاریخ آزمون: ۱۴۰۱/۱۱/۰۶

نمره منفی: ☒

ردیف

نام درس

سوال

نمره

درصد عملکرد

تراز

نمره از ۲۰

درست

غلط

نژده

درصد میانگین درس

درصد عملکرد نفر اول

بالاترین درصد در درس

رتبه داوطلب در هر درس

استان

منطقه

رشته



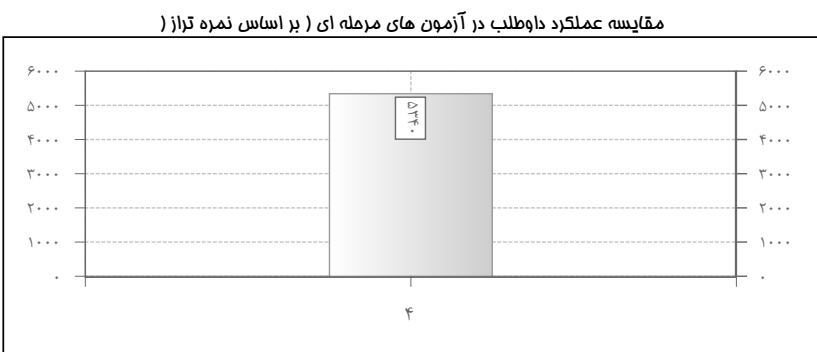

|   |  |
|---|--|
| کد داوطلب: ۱۴۰۱۶۲۷<br>نام داوطلب: <b>زهر</b><br>نام خانوادگی: <b>حاجی عباسی صیدآبادی</b><br>نام پدر: <b>کاظم</b><br>شناسنامه: ۴۴۷۰۱۲۶۴۳۸<br>نام مدرسه: <b>ادب</b> |  |
| نام گروه آزمایشی: <b>پازدهم انسانی</b><br>تاریخ آزمون: ۱۴۰۱/۱۱/۰۶   | نمره منفی: <input checked="" type="checkbox"/>                                     |

## یازدهم انسانی

رتبه کل داوطلب در هر سطح از آزمون: بافق (حاضر: ۱۰۶ - رتبه: ۳۴) / ادب (حاضر: ۳۷ - رتبه: ۱۶) / یازدهم انسانی (حاضر: ۳۷ - رتبه: ۱۶)

| ردیف | نام دروس         | تعداد  | محدوده سوال | نمره از ۱۰۰ | درصد عملکرد | نمره تراز | نمره از ۲۰ | درست | غلط | نژده | درصد میانگین درس | درصد عملکرد نفر اول | بالا ترین درصد در درس | رتبه داوطلب در هر درس |       |      |
|------|------------------|--------|-------------|-------------|-------------|-----------|------------|------|-----|------|------------------|---------------------|-----------------------|-----------------------|-------|------|
|      |                  |        |             |             |             |           |            |      |     |      |                  |                     |                       | استان                 | منطقه | رشته |
| ۱    | ریاضی و آمار     | انضامی | ۲۰ - ۱      | ۶           | ۱۶.۶۷       | ۵۰.۵۹     | ۳.۳۳       | ۵    | ۵   | ۱۰   | ۶۰.۱             | ۱۱.۶۷               | ۳۸.۳۳                 | ۲                     | ۲     | ۶    |
| ۵    | علوم و فنون ادبی | انضامی | ۴۰ - ۲۱     | ۸           | ۱۱.۶۷       | ۴۸۰.۹     | ۲.۳۳       | ۴    | ۵   | ۱۱   | ۱۰.۸۵            | ۲۸.۳۳               | ۵۶.۶۷                 | ۱۲                    | ۱۲    | ۱۶   |
| ۶    | جامعه شناسی      | انضامی | ۵۵ - ۴۱     | ۵           | ۲۴.۴۴       | ۵۴۴۷      | ۴.۸۹       | ۴    | ۱   | ۱۰   | ۲۲.۲۲            | ۶۴.۴۴               | ۷۱.۱۱                 | ۱۴                    | ۱۴    | ۱۸   |
| ۷    | عربی             | انضامی | ۷۵ - ۵۶     | ۵           | ۳۰          | ۵۷۲۵      | ۶          | ۷    | ۳   | ۱۰   | ۱۳.۶۵            | ۵۶.۶۷               | ۵۸.۳۳                 | ۷                     | ۷     | ۱۰   |
| ۸    | تاریخ            | انضامی | ۹۰ - ۷۶     | ۵           | ۱۱.۱۱       | ۴۷۸۱      | ۲.۲۲       | ۳    | ۴   | ۸    | ۱۶.۹             | ۵۳.۳۳               | ۶۴.۴۴                 | ۱۶                    | ۱۶    | ۲۰   |
| ۹    | جغرافیا          | انضامی | ۱۰۵ - ۹۱    | ۵           | ۲.۲۲        | ۴۳۳۶      | ۰.۴۴       | ۲    | ۵   | ۸    | ۱۳.۸۸            | ۴۶.۶۷               | ۵۵.۵۶                 | ۱۵                    | ۱۵    | ۲۲   |
| ۱۰   | فلسفه            | انضامی | ۱۲۰ - ۱۰۶   | ۵           | ۲۰          | ۵۲۲۵      | ۴          | ۴    | ۳   | ۸    | ۲۳.۹۴            | ۶۴.۴۴               | ۷۳.۳۳                 | ۱۷                    | ۱۷    | ۲۴   |
| ۱۱   | روان شناسی       | انضامی | ۱۳۵ - ۱۲۱   | ۵           | ۲۲.۲۲       | ۵۳۳۶      | ۴.۴۴       | ۵    | ۵   | ۵    | ۹.۵۲             | ۲۸.۸۹               | ۵۳.۳۳                 | ۸                     | ۸     | ۱۰   |

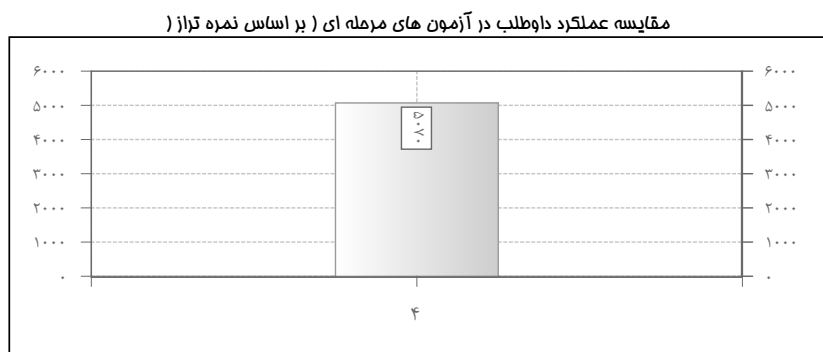
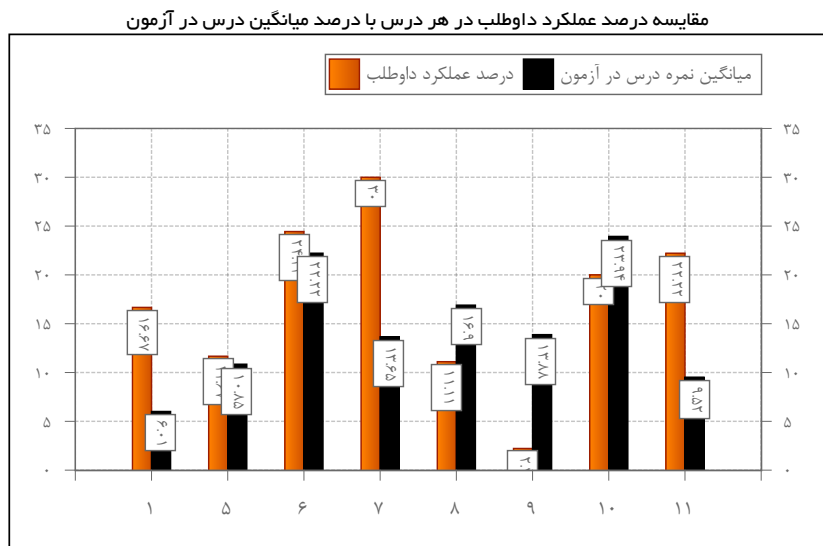

|   |  |
|---|--|
| کد داوطلب: ۱۴۰۱۶۲۸<br>نام داوطلب: مهدیه<br>نام خانوادگی: ملاحسینی بوئی آبادی<br>نام پدر: جواد<br>ش شناسنامه: ۴۴۷۰۱۲۶۶۰۸<br>نام مدرسه: ادب |  |
| نام گروه آزمایشی: یازدهم انسانی<br>تاریخ آزمون: ۱۴۰۱/۱۱/۰۶  |  |

☒ نمره منفی:

| ردیف | نام دروس         | تعداد | محدوده سوال | تعداد | درصد عملکرد | نمره تراز | نمره از ۲۰ | درست | غلط | توزده | درصد میانگین دروس | درصد عملکرد نفر اول | بالاترین درصد در درس | رتبه داوطلب در هر درس |       |      |
|------|------------------|-------|-------------|-------|-------------|-----------|------------|------|-----|-------|-------------------|---------------------|----------------------|-----------------------|-------|------|
|      |                  |       |             |       |             |           |            |      |     |       |                   |                     |                      | استان                 | منطقه | رشته |
| ۱    | ریاضی و آمار     | تخصصی | ۲۰ - ۱      | ۶     | ۸.۳۳        | ۴۶۴۲      | ۱.۶۷       | ۲    | ۱   | ۱۷    | ۶۰.۱              | ۱۱.۶۷               | ۳۸.۳۳                | ۶                     | ۶     | ۱۱   |
| ۵    | علوم و فنون ادبی | تخصصی | ۴۰ - ۲۱     | ۸     | ۳۳.۳۳       | ۵۸۹۲      | ۶.۶۷       | ۸    | ۴   | ۸     | ۱۰.۸۵             | ۲۸.۳۳               | ۵۶.۶۷                | ۲                     | ۲     | ۴    |
| ۶    | جامعه شناسی      | تخصصی | ۵۵ - ۴۱     | ۵     | ۵۷.۷۸       | ۷۱۱۴      | ۱۱.۵۶      | ۹    | ۱   | ۵     | ۲۲.۲۲             | ۶۴.۴۴               | ۷۱.۱۱                | ۴                     | ۴     | ۴    |
| ۷    | عربی             | تخصصی | ۷۵ - ۵۶     | ۵     | ۲۸.۳۳       | ۵۶۴۲      | ۵.۶۷       | ۶    | ۱   | ۱۳    | ۱۳.۶۵             | ۵۶.۶۷               | ۵۸.۳۳                | ۸                     | ۸     | ۱۱   |
| ۸    | تاریخ            | تخصصی | ۹۰ - ۷۶     | ۵     | ۴۶.۶۷       | ۶۵۵۹      | ۹.۳۳       | ۷    | ۰   | ۸     | ۱۶.۹              | ۵۳.۳۳               | ۶۴.۴۴                | ۴                     | ۴     | ۵    |
| ۹    | جغرافیا          | تخصصی | ۱۰۵ - ۹۱    | ۵     | ۲۴.۴۴       | ۵۴۴۷      | ۴.۸۹       | ۵    | ۴   | ۶     | ۱۳.۸۸             | ۴۶.۶۷               | ۵۵.۵۶                | ۶                     | ۶     | ۱۲   |
| ۱۰   | فلسفه            | تخصصی | ۱۲۰ - ۱۰۶   | ۵     | ۴۶.۶۷       | ۶۵۵۹      | ۹.۳۳       | ۷    | ۰   | ۸     | ۲۳.۹۴             | ۶۴.۴۴               | ۷۳.۳۳                | ۹                     | ۹     | ۱۲   |
| ۱۱   | روان شناسی       | تخصصی | ۱۳۵ - ۱۲۱   | ۵     | ۳۳.۳۳       | ۵۸۹۲      | ۶.۶۷       | ۶    | ۳   | ۶     | ۹.۵۲              | ۲۸.۸۹               | ۵۳.۳۳                | ۴                     | ۴     | ۵    |

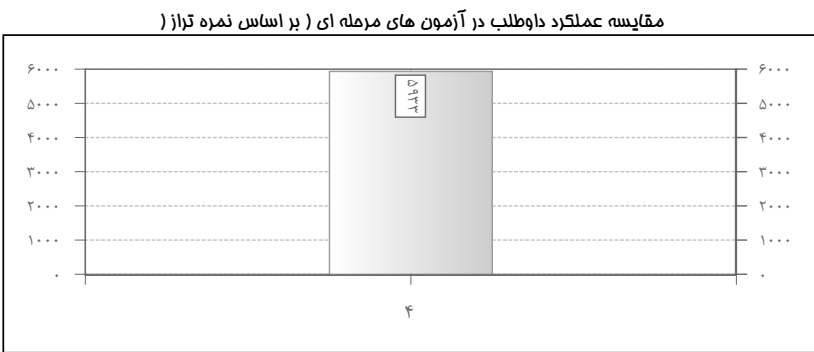
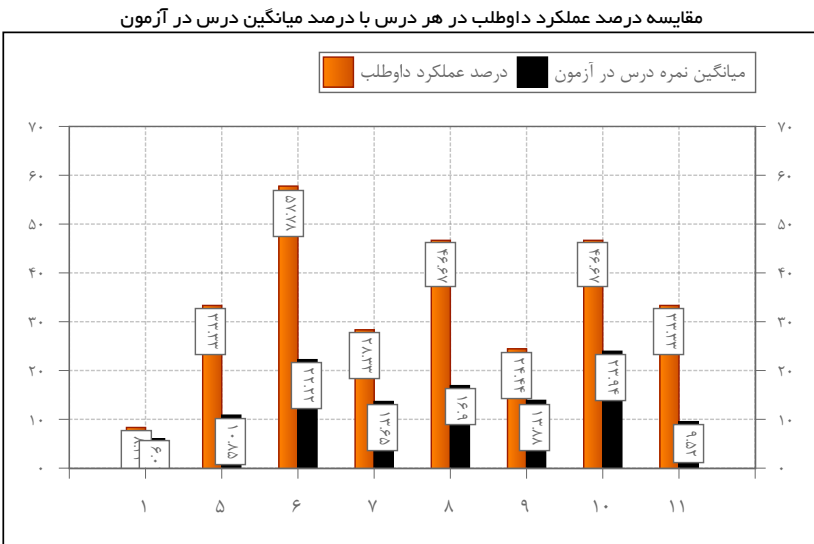



کد داوطلب: ۱۴۰۱۶۲۹

نام داوطلب: حدیث

نام خانوادگی: تفکری بافتی

نام پدر: سعید

ش شناسنامه: ۴۴۷۰۱۲۶۶۷۵

نام مدرسه: ادب

نام گروه آزمایشی: یازدهم انسانی

تاریخ آزمون: ۱۴۰۱/۱۱/۰۶

نمره منفی: ☒

| نتیجه آزمون | عمومی | اختصاصی | کل    |
|-------------|-------|---------|-------|
| درصد عملکرد | ۰     | ۲۴.۰۲   | ۲۴.۰۲ |
| تراز        | ۰     | ۵۴۲۶    | ۵۴۲۶  |

وضعیت داوطلب بدون نمره منفی

|             |   |       |       |
|-------------|---|-------|-------|
| درصد عملکرد | ۰ | ۳۴.۱۳ | ۳۴.۱۳ |
| تراز        | ۰ | ۵۹۳۲  | ۵۹۳۲  |

اداره کل آموزش و پرورش استان یزد

معاونت آموزش متوسطه

آزمون البرز

یازدهم انسانی

رتبه کل داوطلب در هر سطح از آزمون: بافق (حاضر: ۱۰۶ - رتبه: ۱۷) / ادب (حاضر: ۳۷ - رتبه: ۱۰) / یازدهم انسانی (حاضر: ۳۷ - رتبه: ۱۰)

| ردیف | نام دروس         | محدوده سوال | رتبه | درصد عملکرد | نمره تراز | نمره از ۲۰ | درست | غلط | نژده | درصد میانگین درس | درصد عملکرد نفر اول | بالاترین درصد در درس | رتبه داوطلب در هر درس | رشته |
|------|------------------|-------------|------|-------------|-----------|------------|------|-----|------|------------------|---------------------|----------------------|-----------------------|------|
| ۱    | ریاضی و آمار     | ۱ - ۲۰      | ۶    | ۵           | ۴۴۷۵      | ۱          | ۴    | ۹   | ۷    | ۶.۰۱             | ۱۱.۶۷               | ۳۸.۳۳                | ۸                     | ۱۳   |
| ۵    | علوم و فنون ادبی | ۲۱ - ۴۰     | ۸    | ۲۰          | ۵۲۲۵      | ۴          | ۶    | ۶   | ۸    | ۱۰.۸۵            | ۲۸.۳۳               | ۵۶.۶۷                | ۸                     | ۱۱   |
| ۶    | جامعه شناسی      | ۴۱ - ۵۵     | ۵    | ۴۸.۸۹       | ۶۶۷۰      | ۹.۷۸       | ۸    | ۲   | ۵    | ۲۲.۲۲            | ۶۴.۴۴               | ۷۱.۱۱                | ۸                     | ۸    |
| ۷    | عربی             | ۵۶ - ۷۵     | ۵    | ۶۶۷         | ۴۵۵۹      | ۱.۳۳       | ۳    | ۵   | ۱۲   | ۱۳.۶۵            | ۵۶.۶۷               | ۵۸.۳۳                | ۱۸                    | ۲۴   |
| ۸    | تاریخ            | ۷۶ - ۹۰     | ۵    | ۴۰          | ۶۲۲۵      | ۸          | ۷    | ۳   | ۵    | ۱۶.۹             | ۵۳.۳۳               | ۶۴.۴۴                | ۶                     | ۸    |
| ۹    | جغرافیا          | ۹۱ - ۱۰۵    | ۵    | ۱۵.۵۶       | ۵۰۰۳      | ۳.۱۱       | ۴    | ۵   | ۶    | ۱۳.۸۸            | ۴۶.۶۷               | ۵۵.۵۶                | ۱۰                    | ۱۶   |
| ۱۰   | فلسفه            | ۱۰۶ - ۱۲۰   | ۵    | ۴۲.۲۲       | ۶۳۳۶      | ۸.۴۴       | ۸    | ۵   | ۲    | ۲۳.۹۴            | ۶۴.۴۴               | ۷۳.۳۳                | ۱۰                    | ۱۴   |
| ۱۱   | روان شناسی       | ۱۲۱ - ۱۳۵   | ۵    | ۲۰          | ۵۲۲۵      | ۴          | ۵    | ۶   | ۴    | ۹.۵۲             | ۲۸.۸۹               | ۵۳.۳۳                | ۹                     | ۱۱   |

مقایسه درصد عملکرد داوطلب در هر درس با درصد میانگین درس در آزمون

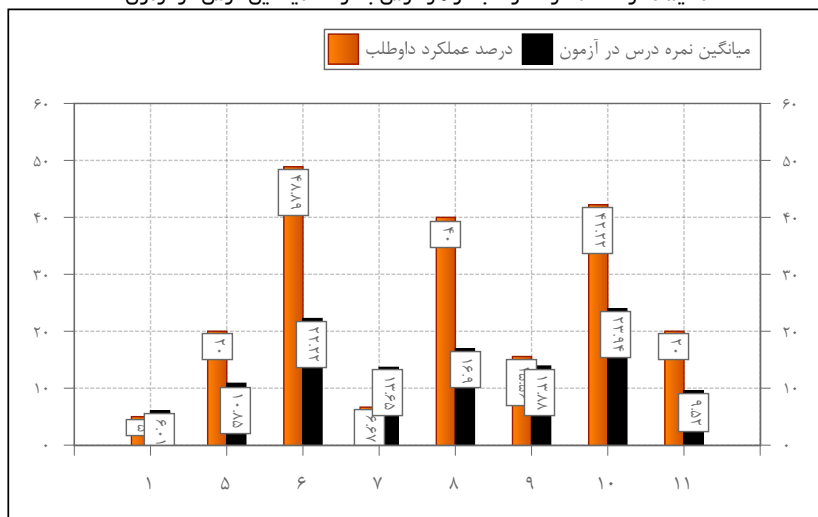

مقایسه عملکرد داوطلب در آزمون های مرحله ای ( بر اساس نمره تراز )

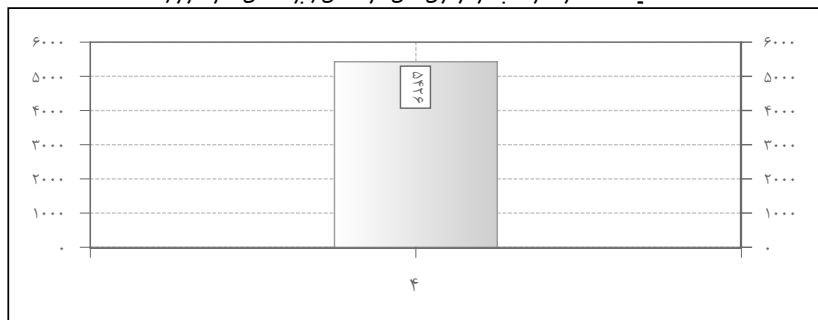

تصویر پاسخنامه داوطلب

کلیه سوالات

کلید سوال

گزینه داوطلب

سوال حذفی

کد داوطلب: ۱۴۰۱۶۲۹

نام داوطلب: حدیث

نام خانوادگی: تفکری بافتی

نام پدر: سعید

ش شناسنامه: ۴۴۷۰۱۲۶۶۷۵

نام مدرسه: ادب

نام گروه آزمایشی: یازدهم انسانی

تاریخ آزمون: ۱۴۰۱/۱۱/۰۶

وضعیت داوطلب بدون نمره منفی

درصد عملکرد

تراز

نمره از ۲۰



|  |  |
|--|--|
| کد داوطلب : ۱۴۰۱۶۳۰<br>نام داوطلب : ستایش<br>نام خانوادگی : قانعۍ باقعی<br>نام پدر : محمدرضا<br>ش شناسنامه : ۴۴۷۰۱۲۶۸۶۱<br>نام مدرسه : ادب |  |
| نام گروه آزمایشی : یازدهم انسانی<br>تاریخ آزمون : ۱۴۰۱/۱۱/۰۶   |  |

| ردیف | نام دروس         | تعداد | محدوده سوال | تعداد | درصد عملکرد | نمره تراز | نمره از ۲۰ | درست | غلط | توزده | درصد میانگین درس | درصد عملکرد نفر اول | بالاترین درصد در درس | رتبه داوطلب در هر درس |       |      |
|------|------------------|-------|-------------|-------|-------------|-----------|------------|------|-----|-------|------------------|---------------------|----------------------|-----------------------|-------|------|
|      |                  |       |             |       |             |           |            |      |     |       |                  |                     |                      | استان                 | منطقه | رشته |
| ۱    | ریاضی و آمار     | تخصصی | ۱ - ۲۰      | ۶     | ۱۸.۳۳       | ۵۱۴۲      | ۳۶۷        | ۴    | ۱   | ۱۵    | ۶۰.۱             | ۱۱.۶۷               | ۳۸.۳۳                | ۱                     | ۱     | ۵    |
| ۵    | علوم و فنون ادبی | تخصصی | ۲۱ - ۴۰     | ۸     | ۲۳.۳۳       | ۵۳۹۲      | ۴۶۷        | ۵    | ۱   | ۱۴    | ۱۰.۸۵            | ۲۸.۳۳               | ۵۶.۶۷                | ۶                     | ۶     | ۹    |
| ۶    | جامعه شناسی      | تخصصی | ۴۱ - ۵۵     | ۵     | ۴۸.۸۹       | ۶۶۷۰      | ۹.۷۸       | ۸    | ۲   | ۵     | ۲۲.۲۲            | ۶۴.۴۴               | ۷۱.۱۱                | ۸                     | ۸     | ۸    |
| ۷    | عربی             | تخصصی | ۵۶ - ۷۵     | ۵     | ۱۱.۶۷       | ۴۸۰۹      | ۲.۳۳       | ۳    | ۲   | ۱۵    | ۱۳.۶۵            | ۵۶.۶۷               | ۵۸.۳۳                | ۱۵                    | ۱۵    | ۲۱   |
| ۸    | تاریخ            | تخصصی | ۷۶ - ۹۰     | ۵     | ۳۷.۷۸       | ۶۱۱۴      | ۷.۵۶       | ۶    | ۱   | ۸     | ۱۶.۹             | ۵۳.۳۳               | ۶۴.۴۴                | ۷                     | ۷     | ۹    |
| ۹    | جغرافیا          | تخصصی | ۹۱ - ۱۰۵    | ۵     | ۲۶.۶۷       | ۵۵۵۹      | ۵.۳۳       | ۵    | ۳   | ۷     | ۱۳.۸۸            | ۴۶.۶۷               | ۵۵.۵۶                | ۵                     | ۵     | ۱۱   |
| ۱۰   | فلسفه            | تخصصی | ۱۰۶ - ۱۲۰   | ۵     | ۳۵.۵۶       | ۶۰۰۳      | ۷.۱۱       | ۶    | ۲   | ۷     | ۲۳.۹۴            | ۶۴.۴۴               | ۷۳.۳۳                | ۱۳                    | ۱۳    | ۱۷   |
| ۱۱   | روان شناسی       | تخصصی | ۱۲۱ - ۱۳۵   | ۵     | ۲۰          | ۵۲۲۵      | ۴          | ۳    | ۰   | ۱۲    | ۹.۵۲             | ۲۸.۸۹               | ۵۲.۳۳                | ۹                     | ۹     | ۱۱   |

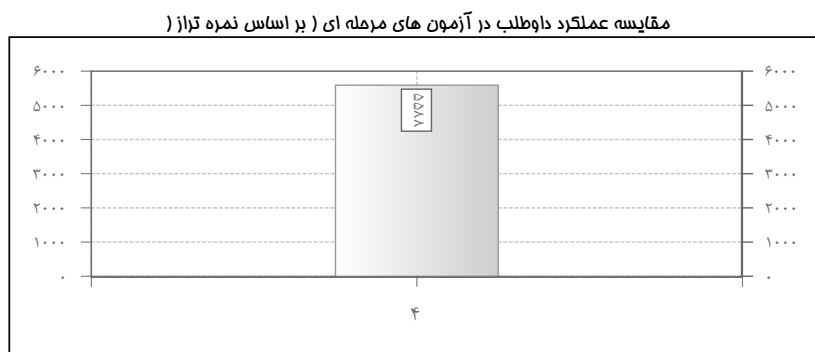
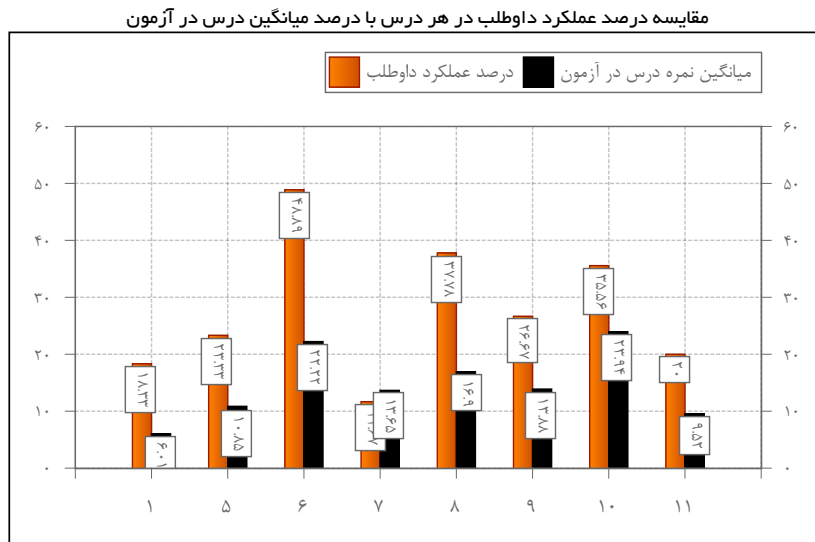



کد داوطلب: ۱۴۰۱۶۳۱

نام داوطلب: مهدیه

نام خانوادگی: نبی

نام پدر: علی

ش شناسنامه: ۴۴۷۰۱۲۷۱۸۳

نام مدرسه: ادب

نام گروه آزمایشی: یازدهم انسانی

تاریخ آزمون: ۱۴۰۱/۱۱/۰۶

نمره منفی: ☒

| نتیجه آزمون | عمومی | اختصاصی | کل    |
|-------------|-------|---------|-------|
| درصد عملکرد | ۰     | ۱۳.۷۱   | ۱۳.۷۱ |
| تراز        | ۰     | ۴۹۱۱    | ۴۹۱۱  |

وضعیت داوطلب بدون نمره منفی

|             |   |       |       |
|-------------|---|-------|-------|
| درصد عملکرد | ۰ | ۱۷.۹۵ | ۱۷.۹۵ |
| تراز        | ۰ | ۵۱۲۳  | ۵۱۲۳  |

اداره کل آموزش و پرورش استان یزد

معاونت آموزش متوسطه

آزمون البرز

یازدهم انسانی

رتبه کل داوطلب در هر سطح از آزمون: بافق (حاضر: ۱۰۶ - رتبه: ۴۷) / ادب (حاضر: ۳۷ - رتبه: ۲۲) / یازدهم انسانی (حاضر: ۳۷ - رتبه: ۲۲)

| ردیف | نام دروس         | محدوده سوال | نمره تراز | درصد عملکرد | نمره از ۲۰ | درست | غلط | نژده | درصد میانگین درس | درصد عملکرد نفر اول | بالاترین درصد در درس | رتبه داوطلب در هر درس |       |      |
|------|------------------|-------------|-----------|-------------|------------|------|-----|------|------------------|---------------------|----------------------|-----------------------|-------|------|
|      |                  |             |           |             |            |      |     |      |                  |                     |                      | استان                 | منطقه | رشته |
| ۱    | ریاضی و آمار     | ۱ - ۲۰      | ۴۸۰۹      | ۱۱.۶۷       | ۲.۳۳       | ۳    | ۲   | ۱۵   | ۶.۰۱             | ۱۱.۶۷               | ۳۸.۳۳                | ۴                     | ۴     | ۹    |
| ۵    | علوم و فنون ادبی | ۲۱ - ۴۰     | ۴۲۲۵      | ۰           | ۰          | ۰    | ۰   | ۲۰   | ۱۰.۸۵            | ۲۸.۳۳               | ۵۶.۶۷                | ۱۷                    | ۱۷    | ۲۳   |
| ۶    | جامعه شناسی      | ۴۱ - ۵۵     | ۵۰۰۳      | ۱۵.۵۶       | ۳.۱۱       | ۴    | ۵   | ۶    | ۲۲.۲۲            | ۶۴.۴۴               | ۷۱.۱۱                | ۱۷                    | ۱۷    | ۲۲   |
| ۷    | عربی             | ۵۶ - ۷۵     | ۴۲۲۵      | ۰           | ۰          | ۰    | ۰   | ۲۰   | ۱۳.۶۵            | ۵۶.۶۷               | ۵۸.۳۳                | ۲۰                    | ۲۰    | ۲۸   |
| ۸    | تاریخ            | ۷۶ - ۹۰     | ۴۲۲۵      | ۰           | ۰          | ۰    | ۰   | ۱۵   | ۱۶.۹             | ۵۳.۳۳               | ۶۴.۴۴                | ۲۰                    | ۲۰    | ۲۵   |
| ۹    | جغرافیا          | ۹۱ - ۱۰۵    | ۵۰۰۳      | ۱۵.۵۶       | ۳.۱۱       | ۴    | ۵   | ۶    | ۱۳.۸۸            | ۴۶.۶۷               | ۵۵.۵۶                | ۱۰                    | ۱۰    | ۱۶   |
| ۱۰   | فلسفه            | ۱۰۶ - ۱۲۰   | ۶۶۷۰      | ۴۸.۸۹       | ۹.۷۸       | ۸    | ۲   | ۵    | ۲۳.۹۴            | ۶۴.۴۴               | ۷۳.۳۳                | ۸                     | ۸     | ۱۱   |
| ۱۱   | روان شناسی       | ۱۲۱ - ۱۳۵   | ۵۵۵۹      | ۲۶.۶۷       | ۵.۳۳       | ۵    | ۳   | ۷    | ۹.۵۲             | ۲۸.۸۹               | ۵۳.۳۳                | ۶                     | ۶     | ۸    |

مقایسه درصد عملکرد داوطلب در هر درس با درصد میانگین درس در آزمون

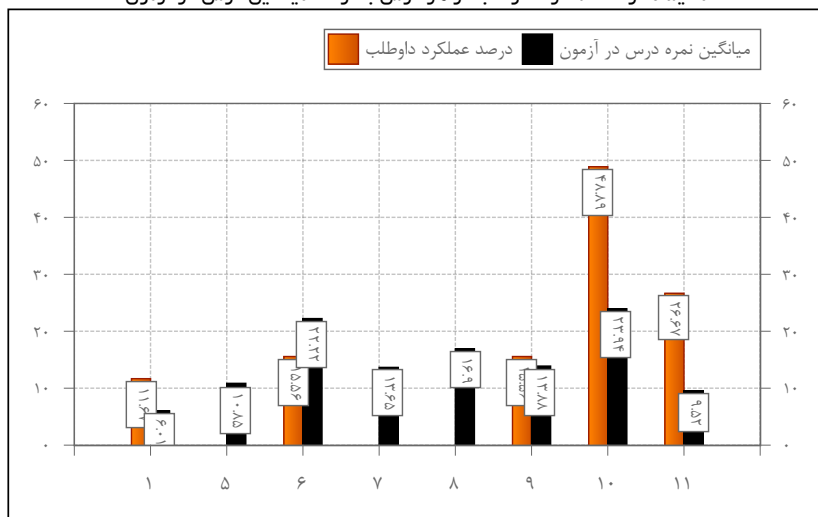

مقایسه عملکرد داوطلب در آزمون های مرحله ای ( بر اساس نمره تراز )

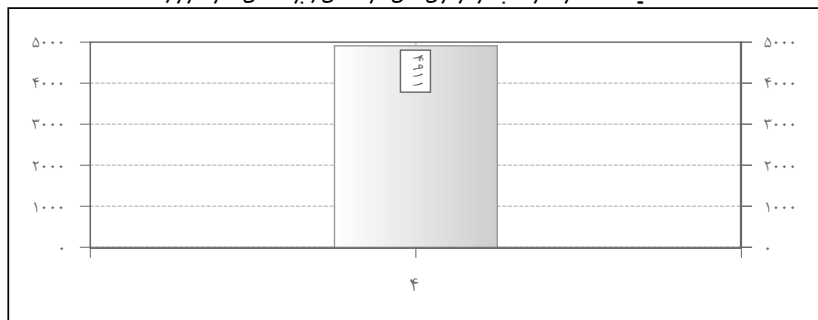

تصویر پاسخنامه داوطلب

کلیه سوالات حذفی ☒ کلید سوال ☒ گزینه داوطلب ☐

نام داوطلب: مهدیه نبی

شماره داوطلب: ۱۴۰۱۶۳۱

نام خانوادگی: نبی

نام پدر: علی

شماره شناسنامه: ۴۴۷۰۱۲۷۱۸۳

نام مدرسه: ادب

نام گروه آزمایشی: یازدهم انسانی

تاریخ آزمون: ۱۴۰۱/۱۱/۰۶

نمره منفی: ☒

ردیف

نام درس

محدوده سوال

نمره تراز

درصد عملکرد

نمره از ۲۰

درست

غلط

نژده

درصد میانگین درس

درصد عملکرد نفر اول

بالاترین درصد در درس

رتبه داوطلب در هر درس

استان

منطقه

رشته

|  |  |
|--|--|
| کد داوطلب : <b>۱۴۰۱۶۳۳</b><br>نام داوطلب : <b>حنانه</b><br>نام خانوادگی : <b>فلاح مهدی آبادی</b><br>نام پدر : <b>محمد مهدی</b><br>ش شناسنامه : <b>۴۴۷۰۱۲۷۴۳۴</b><br>نام مدرسه : <b>ادب</b> |  |
| نام گروه آزمایشی : <b>یازدهم انسانی</b><br>تاریخ آزمون : <b>۱۴۰۱/۱۱/۰۶</b>   |  |

| ردیف | نام دروس         | تعداد | محدوده سوال | نمره از ۲۰ | درصد عملکرد | نمره تراز | درصد میانگین دروس | تازه | غلط | درست | رتبه داوطلب در هر درس |       |       |    |    |    |
|------|------------------|-------|-------------|------------|-------------|-----------|-------------------|------|-----|------|-----------------------|-------|-------|----|----|----|
|      |                  |       |             |            |             |           |                   |      |     |      | استان                 | منطقه | رشته  |    |    |    |
| ۱    | ریاضی و آمار     | نصابی | ۱ - ۲۰      | ۶          | ۱۸.۳۳       | ۵۱۴۲      | ۳.۶۷              | ۴    | ۱   | ۱۵   | ۶۰.۱                  | ۱۱.۶۷ | ۳۸.۳۳ | ۱  | ۱  | ۵  |
| ۵    | علوم و فنون ادبی | نصابی | ۲۱ - ۴۰     | ۸          | ۱۰          | ۴۷۲۵      | ۲                 | ۳    | ۳   | ۱۴   | ۱۰.۸۵                 | ۲۸.۳۳ | ۵۶.۶۷ | ۱۳ | ۱۳ | ۱۷ |
| ۶    | جامعه شناسی      | نصابی | ۴۱ - ۵۵     | ۵          | ۰           | ۴۲۲۵      | ۰                 | ۰    | ۰   | ۱۵   | ۲۲.۲۲                 | ۶۴.۴۴ | ۷۱.۱۱ | ۲۳ | ۲۳ | ۲۹ |
| ۷    | عربی             | نصابی | ۵۶ - ۷۵     | ۵          | ۸.۳۳        | ۴۶۴۲      | ۱.۶۷              | ۲    | ۱   | ۱۷   | ۱۳.۶۵                 | ۵۶.۶۷ | ۵۸.۳۳ | ۱۷ | ۱۷ | ۲۳ |
| ۸    | تاریخ            | نصابی | ۷۶ - ۹۰     | ۵          | ۲۴.۴۴       | ۵۴۴۷      | ۴.۸۹              | ۴    | ۱   | ۱۰   | ۱۶.۹                  | ۵۳.۳۳ | ۶۴.۴۴ | ۱۰ | ۱۰ | ۱۴ |
| ۹    | جغرافیا          | نصابی | ۹۱ - ۱۰۵    | ۵          | ۲۰          | ۵۳۲۵      | ۴                 | ۳    | ۰   | ۱۲   | ۱۳.۸۸                 | ۴۶.۶۷ | ۵۵.۵۶ | ۸  | ۸  | ۱۴ |
| ۱۰   | فلسفه            | نصابی | ۱۰۶ - ۱۲۰   | ۵          | ۱۳.۳۳       | ۴۸۹۲      | ۲.۶۷              | ۲    | ۰   | ۱۳   | ۲۳.۹۴                 | ۶۴.۴۴ | ۷۳.۳۳ | ۲۰ | ۲۰ | ۲۷ |
| ۱۱   | روان شناسی       | نصابی | ۱۲۱ - ۱۳۵   | ۵          | ۲۰          | ۵۳۲۵      | ۴                 | ۳    | ۰   | ۱۲   | ۹.۵۲                  | ۲۸.۸۹ | ۵۳.۳۳ | ۹  | ۹  | ۱۱ |

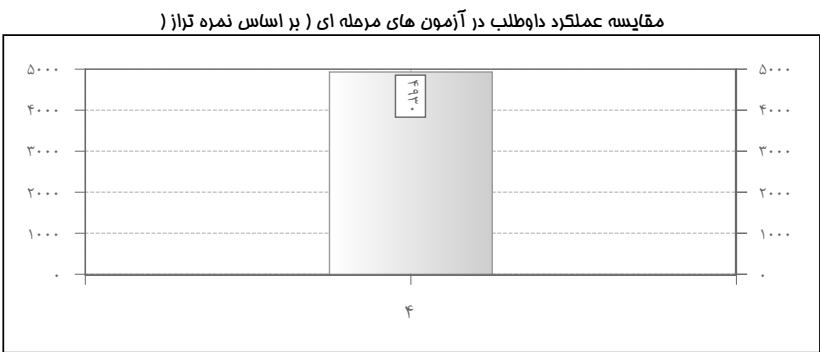
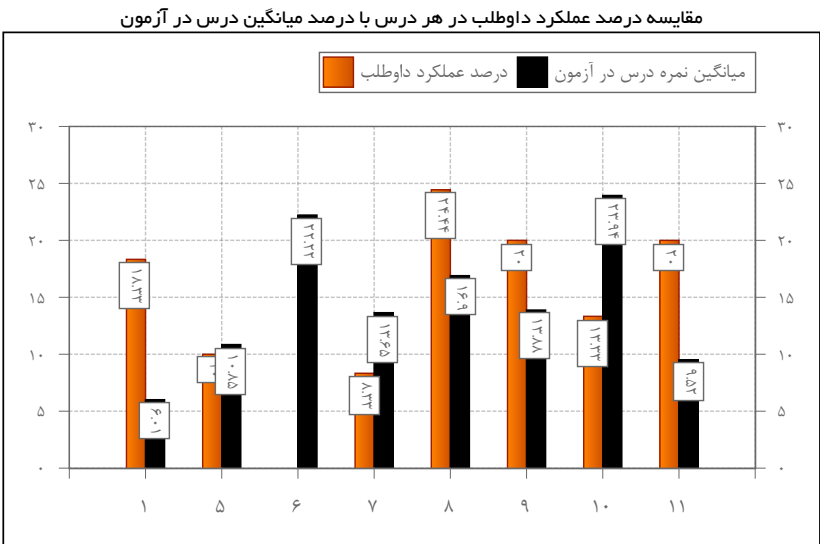

## یازدهم انسانی

|   |  |
|---|--|
| کد داوطلب : ۱۴۰۱۶۳۴<br>نام داوطلب : فاطمه زهرا<br>نام خانوادگی : علیزاده<br>نام پدر : مصطفی<br>ش شناسنامه : ۴۹۸۰۴۵۹۲۰۱<br>نام مدرسه : ادب |  |
| نام گروه آزمایشی : یازدهم انسانی<br>تاریخ آزمون : ۱۴۰۱/۱۱/۰۶  |  |

| ردیف | نام دروس         | نوع     | محدوده سوال | نمره | درصد عملکرد | نمره تراز | نمره از ۲۰ | درست | غلط | نژده | درصد میانگین درس | درصد عملکرد نفر اول | بالاترین درصد در درس |       | رتبه داوطلب در هر درس |    |
|------|------------------|---------|-------------|------|-------------|-----------|------------|------|-----|------|------------------|---------------------|----------------------|-------|-----------------------|----|
|      |                  |         |             |      |             |           |            |      |     |      |                  |                     | استان                | منطقه | رشته                  |    |
| ۱    | ریاضی و آمار     | انتخابی | ۲۰ - ۱      | ۶    | ۳۳          | ۴۳۹۲      | ۰۶۷        | ۲    | ۴   | ۱۴   | ۶۰۱              | ۱۱۶۷                | ۳۸۳۳                 | ۹     | ۹                     | ۱۴ |
| ۵    | علوم و فنون ادبی | انتخابی | ۴۰ - ۲۱     | ۸    | ۳۵          | ۵۹۷۵      | ۷          | ۹    | ۶   | ۵    | ۱۰۸۵             | ۲۸۳۳                | ۵۶۶۷                 | ۱     | ۱                     | ۳  |
| ۶    | جامعه شناسی      | انتخابی | ۵۵ - ۴۱     | ۵    | ۳۳          | ۴۸۹۲      | ۲۶۷        | ۴    | ۶   | ۵    | ۲۲۲۲             | ۶۴۴۴                | ۷۱۱۱                 | ۱۸    | ۱۸                    | ۲۳ |
| ۷    | عربی             | انتخابی | ۷۵ - ۵۶     | ۵    | ۱۱۶۷        | ۴۸۰۹      | ۲۳۳        | ۴    | ۵   | ۱۱   | ۱۳۶۵             | ۵۶۶۷                | ۵۸۳۳                 | ۱۵    | ۱۵                    | ۲۱ |
| ۸    | تاریخ            | انتخابی | ۹۰ - ۷۶     | ۵    | ۱۱۱۱        | ۴۷۸۱      | ۲۲۲        | ۵    | ۱۰  | ۰    | ۱۶۹              | ۵۳۳۳                | ۶۴۴۴                 | ۱۶    | ۱۶                    | ۲۰ |
| ۹    | جغرافیا          | انتخابی | ۱۰۵ - ۹۱    | ۵    | -۴۴۴        | ۴۰۰۳      | -۰۸۹       | ۱    | ۵   | ۹    | ۱۳۸۸             | ۴۶۶۷                | ۵۵۵۶                 | ۱۷    | ۱۷                    | ۲۵ |
| ۱۰   | فلسفه            | انتخابی | ۱۲۰ - ۱۰۶   | ۵    | ۱۷۷۸        | ۵۱۱۴      | ۳۵۶        | ۵    | ۷   | ۳    | ۲۳۹۴             | ۶۴۴۴                | ۷۳۳۳                 | ۱۸    | ۱۸                    | ۲۵ |
| ۱۱   | روان شناسی       | انتخابی | ۱۳۵ - ۱۲۱   | ۵    | ۶۶۷         | ۴۵۵۹      | ۱۳۳        | ۳    | ۶   | ۶    | ۹۵۲              | ۲۸۸۹                | ۵۳۳۳                 | ۱۴    | ۱۴                    | ۱۷ |

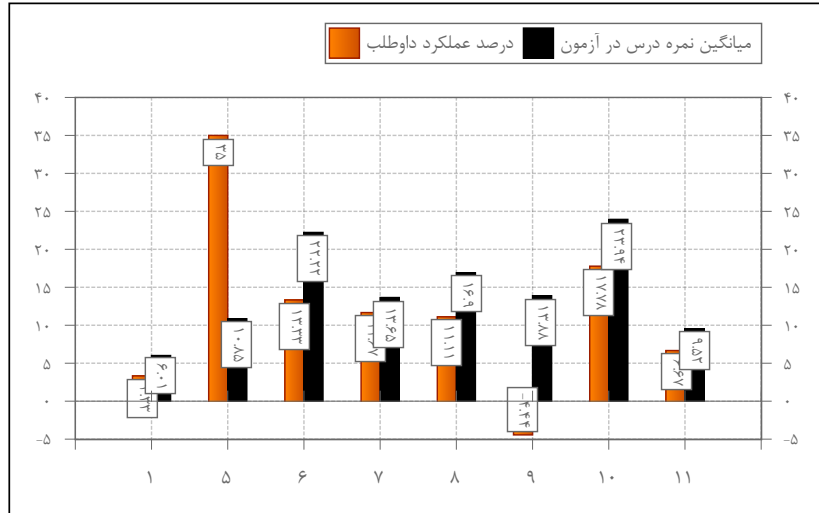
[illegible]

The diagram shows a rectangular domain with a central shaded region. The domain is divided into five horizontal layers, labeled 1 to 5 from bottom to top. The central shaded region is labeled 'F'. The domain is bounded by 'Δ' on the left and 'Δ' on the right. The bottom boundary is labeled 'φ'.



## یازدهم انسانی

|  |  |
|--|--|
| کد داوطلب: <b>۱۴۰۱۶۳۵</b><br>نام داوطلب: <b>فاطمه</b><br>نام خانوادگی: <b>خوانین هراتی</b><br>نام پدر: <b>مضان</b><br>ش شناسنامه: <b>۵۴۳۰۰۸۹۱۹۲</b><br>نام مدرسه: <b>ادب</b> |  |
| نام گروه آزمایشی: <b>یازدهم انسانی</b><br>تاریخ آزمون: <b>۱۴۰۱/۱۱/۰۶</b>   |  |

| ردیف | نام دروس         | تعداد   | محدوده سوال | نمره از ۳۰ | درصد عملکرد | نمره تراز | نمره از ۲۰ | درست | غلط | نژده | درصد میانگین درس | درصد عملکرد نفر اول | بالاترین درصد در درس | رتبه داوطلب در هر درس |       |      |
|------|------------------|---------|-------------|------------|-------------|-----------|------------|------|-----|------|------------------|---------------------|----------------------|-----------------------|-------|------|
|      |                  |         |             |            |             |           |            |      |     |      |                  |                     |                      | استان                 | منطقه | رشته |
| ۱    | ریاضی و آمار     | انتخابی | ۲۰ - ۱      | ۶          | ۰           | ۴۲۲۵      | ۰          | ۳    | ۹   | ۸    | ۶۰۱              | ۱۱۶۷                | ۳۸.۳۳                | ۱۱                    | ۱۱    | ۱۶   |
| ۵    | علوم و فنون ادبی | انتخابی | ۴۰ - ۲۱     | ۸          | ۱۳.۳۳       | ۴۸۹۲      | ۲۶۷        | ۶    | ۱۰  | ۴    | ۱۰۸۵             | ۲۸.۳۳               | ۵۶.۶۷                | ۱۱                    | ۱۱    | ۱۵   |
| ۶    | جامعه شناسی      | انتخابی | ۵۵ - ۴۱     | ۵          | ۴۸.۸۹       | ۶۶۷۰      | ۹.۷۸       | ۹    | ۵   | ۱    | ۲۲.۲۲            | ۶۴.۴۴               | ۷۱.۱۱                | ۸                     | ۸     | ۸    |
| ۷    | عربی             | انتخابی | ۷۵ - ۵۶     | ۵          | ۱۰          | ۴۷۲۵      | ۲          | ۳    | ۳   | ۱۴   | ۱۳.۶۵            | ۵۶.۶۷               | ۵۸.۳۳                | ۱۶                    | ۱۶    | ۲۲   |
| ۸    | تاریخ            | انتخابی | ۹۰ - ۷۶     | ۵          | ۳۳.۳۳       | ۵۸۹۲      | ۶۶۷        | ۵    | ۰   | ۱۰   | ۱۶.۹             | ۵۳.۳۳               | ۶۴.۴۴                | ۸                     | ۸     | ۱۰   |
| ۹    | جغرافیا          | انتخابی | ۱۰۵ - ۹۱    | ۵          | -۲.۲۲       | ۴۱۱۴      | -۰.۴۴      | ۲    | ۷   | ۶    | ۱۳.۸۸            | ۴۶.۶۷               | ۵۵.۵۶                | ۱۶                    | ۱۶    | ۲۴   |
| ۱۰   | فلسفه            | انتخابی | ۱۲۰ - ۱۰۶   | ۵          | ۱۱.۱۱       | ۴۷۸۱      | ۲.۲۲       | ۴    | ۷   | ۴    | ۲۳.۹۴            | ۶۴.۴۴               | ۷۳.۳۳                | ۲۱                    | ۲۱    | ۲۸   |
| ۱۱   | روان شناسی       | انتخابی | ۱۳۵ - ۱۲۱   | ۵          | -۴.۴۴       | ۴۰۰۳      | -۰.۸۹      | ۰    | ۲   | ۱۳   | ۹.۵۲             | ۲۸.۸۹               | ۵۳.۳۳                | ۱۹                    | ۱۹    | ۲۲   |

گزینه داوطلب ☐ کلید سوال ☐ سوال حذفی ☐ تصویب پاسخنامه داوطلب

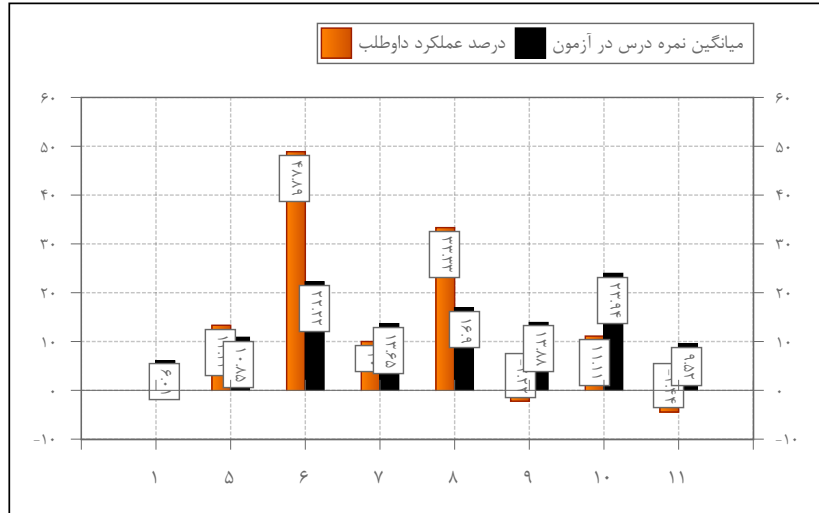

The diagram shows a large rectangle divided into five horizontal sections by dashed lines. The sections are labeled on the left and right sides as follows:
 

- Top section:  $\Delta \dots$
- Second section:  $F \dots$
- Third section:  $V \dots$
- Fourth section:  $\Gamma \dots$
- Bottom section:  $\cdot$

 A central vertical column is shaded gray and contains a white rectangular box with the text  $d b V A$  inside. Below the bottom section, centered under the shaded column, is a small vertical line segment labeled  $\varphi$ .